



SDLB TUNARUNGU PANGUDI LUHUR

Jl. Pesanggrahan 125, Kembangan,
Jakarta Barat 11610, Telp. (021) 5804223

PENILAIAN AKHIR SEMESTER TAHUN PELAJARAN 2021 – 2022

Mata Pelajaran : Bahasa Indonesia

Kelas>Nama : D2A/

Hari, Tanggal : Senin, 6 Desember 2021

Waktu : 07.40 – 09.40

NILAI	TTD GURU	TTD ORTU

KD 3.1 Memahami sebuah bacaan/teks sederhana

I. Simaklah bacaan berikut!

Si Kembang Desa Ceroboh

Di sebuah desa tinggalah kembang desa bernama Ratih. Ia sedang sibuk mencari dokumen penting untuk mendaftar kuliah. Ratih naik darah, karena dokumen yang dibutuhkan hilang. Tiba – tiba datanglah Tomi. “Hai, mengapa kamu tampak pucat pasi?” tanya Tomi. “Aduh, aku sedang mencari KK, akta kelahiran, ijazah SMA, dan sertifikat juara lomba,” jawab Ratih. “Astaga... Kamu tidak menyimpan semua dokumen itu pada sebuah map?” seru Tomi terbelalak. “Tidak! Aku menyimpan dokumen tersebut terpisah – pisah,” jawab Ratih. “Kamu seharusnya membundel dokumen penting tersebut pada sebuah map,” saran Tomi. “Jadi kamu tidak akan kebingungan mencarinya,” tambah Tomi. “Tolong bantu aku, Tom,” pinta Ratih.

Akhirnya mereka bersama – sama mencari dokumen – dokumen tersebut. “Nah, ini kartu keluarga dan akta kelahiranmu ketemu, tapi lusuh sekali!” seru Tomi. “Aduh, kamu cantik tapi ceroboh dalam menyimpan barang,” tambah Tomi. “Syukurlah ijazah dan sertifikat juara lomba sudah aku temukan,” jawab Ratih. “Lain kali dokumen penting dirawat dan disimpan dengan baik ya!” saran Tomi.

Jawablah pertanyaan berikut dengan lengkap dan benar!

1. **Siapa** tokoh pada bacaan tersebut?
2. **Mengapa** Ratih tampak pucat pasi?
3. Ratih mencari dokumen **apa** saja?
4. **Di mana** Ratih tinggal?
5. **Bagaimana** keadaan dokumen yang ditemukan Tomi?

Petunjuk pengerjaan soal:

- Pilihlah huruf A, B, atau C di depan jawaban yang benar untuk soal pilihan ganda!
- Isilah titik – titik dengan jawaban yang benar untuk soal isian!
- Kerjakan soal sesuai perintahnya untuk soal uraian!

KD 3.2 Memahami kalimat sederhana dalam bahasa lisan dan tertulis

6. Gambar berikut yang menunjukkan wajah tampak **pucat pasi** adalah



A.



B.

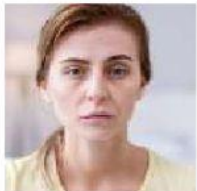

C.

7. Gambar berikut yang menunjukkan **ekspresi terbelalak** adalah

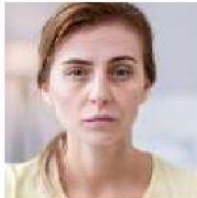

A.



B.



C.

8. "Kamu seharusnya ... dokumen penting tersebut pada sebuah map," saran Tomi.
Kata yang tepat untuk melengkapi kalimat tersebut adalah
- A. membundel
 - B. menyebar
 - C. melipat

Perhatikan kalimat berikut untuk menjawab soal nomor 9 – 11!

la sedang sibuk mencari dokumen penting untuk mendaftar kuliah.

9. Kata dasar mencari adalah
- A. mencar
 - B. encar
 - C. cari
10. **la** pada kalimat tersebut adalah
- A. Tomi
 - B. Ratih
 - C. mereka
11. Antonim sibuk adalah
- A. panik
 - B. santai
 - C. kaget
12. "Aduh, kamu cantik tapi ceroboh dalam menyimpan barang," tambah Tomi.
Sinonim cantik adalah
- A. rupawan
 - B. jelek
 - C. tampan
13. Evel : " ... kamu membeli bakso?"
Mattea : "**Kemarin** aku membeli bakso"
Kata tanya yang tepat untuk mengisi kalimat tersebut adalah
- A. apa
 - B. kapan
 - C. di mana
14. Akhirnya mereka bersama – sama mencari dokumen – dokumen tersebut.
Mereka pada kalimat tersebut adalah
- A. Tomi
 - B. Ratih
 - C. Ratih dan Tomi

Perhatikan kalimat berikut untuk menjawab soal nomor 15 – 16!

“Ini kartu keluarga dan akta kelahiranmu ketemu, tapi lusuh sekali!” seru Tomi.

15. Sinonim lusuh adalah

- A. rapi
- B. lembut
- C. lecek

16. Antonim lusuh adalah

- A. rapi
- B. lembut
- C. lecek

17. Fadlan : “... tasmu basah?”

Siska : “Tasku basah, **karena hujan deras**”

Kata tanya yang tepat untuk mengisi kalimat tersebut adalah

- A. bagaimana
- B. mengapa
- C. kapan

18. **Setiap dari peluh menetes di tubuh dan wajahnya.**

Peluh pada kalimat tersebut artinya

19. **Si pandai besi melempar tulang.**

Kata dasar **melempar** adalah

Perhatikan kalimat berikut untuk menjawab soal nomor 20 – 22!

“Aduh, aku sedang mencari KK, akta kelahiran, ijazah SMA, dan sertifikat juara lomba,” jawab Ratih.

20. **Aku** pada kalimat tersebut adalah

21. Kepanjangan dari **KK** adalah

22. Kepanjangan dari **SMA** adalah

23. **Ratih naik darah, karena dokumen yang dibutuhkan hilang.**

Sinonim hilang adalah

24. “Aduh, kamu cantik tapi ceroboh dalam menyimpan barang,” tambah Tomi.

Antonim ceroboh adalah

25. **Si pandai besi melempar tulang.**

Siapa melempar tulang?

26. Tasha : “Kamu sedang memasak ... ?”

Syifa : “Aku sedang memasak **sayur bayam.**”

Kata tanya yang tepat untuk mengisi kalimat tersebut adalah

27. **Kucing mengibas rambut.**

Siapa mengibas rambut?

28. **Urutkan kata berikut menjadi kalimat yang benar dengan pola siapa (subjek) – berbuat apa (kata kerja) – apa (kata benda) serta tanda bacanya!**

a.	dokumen	mencari	Ratih
b.	apel	Dia	mengupas
c.	Mereka	uang	menyetor
d.	menggigit	kulit	Nyamuk
e.	menyalakan	Kakek	lampu

29. **Pasangkan kata kiasan dan pepatah berikut dengan maknanya yang sesuai!**

Kembang desa
Rumah bagaikan kapal pecah
Naik darah
Hemat pangkal kaya
Bersih pangkal sehat

Orang yang hidup hemat akan menjadi kaya
Orang yang menjaga kebersihan diri dan lingkungan, maka tidak mudah terkena penyakit
Gadis paling cantik di desa
Rumah berantakan
Marah

KD 3.3 Mengenal jenis – jenis kata dalam kehidupan sehari – hari.

30. **Ratih naik darah, karena dokumen yang dibutuhkan hilang. Tiba – tiba datanglah Tomi.**

Kata ulang yang terdapat pada kalimat tersebut adalah

- A. tiba – tiba
- B. hilang
- C. naik darah



31. Ratih memiliki wajah

Kata sifat yang tepat untuk melengkapi kalimat tersebut adalah

- A. kurus
- B. wangi
- C. cantik

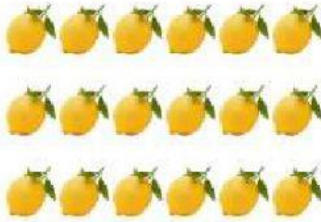

32. Julio mempunyai buah lemon.

Kata bilangan yang tepat untuk melengkapi kalimat tersebut adalah

- A. sebuah
- B. banyak
- C. sedikit

33. **Akhirnya mereka bersama – sama mencari dokumen – dokumen tersebut.**

Kata ulang yang terdapat pada kalimat tersebut adalah

- A. mereka dan mencari
- B. bersama – sama dan dokumen – dokumen
- C. dokumen – dokumen dan akhirnya

Perhatikan kalimat berikut untuk menjawab soal nomor 34 – 35!

Siswa SD 2A membuang sampah.

34. Berbuat apa (kata kerja) pada kalimat tersebut adalah

35. Apa (kata benda) pada kalimat tersebut adalah



36. Athaya menangkap ... di taman bunga.



TAS CACA

37. Apa warna tas milik Caca?

Perhatikan kalimat berikut untuk menjawab soal nomor 34 – 35!

Bu Erlina mencuci piring.

38. Apa (kata benda) pada kalimat tersebut adalah

39. Berbuat apa (kata kerja) pada kalimat tersebut adalah



40. Bagaimana rasa sambal?

41. "Astaga... Kamu tidak menyimpan semua dokumen itu pada sebuah map?" seru Tomi terbelalak.

Sebuah map pada kalimat tersebut artinya adalah ... buah map.

42. **Pilihlah kata yang termasuk berbuat apa (kata kerja)! (poin 5)**

menyetir	mobil	siang	menaruh
Ratih	Tomi	mengambil	wajah
rumah	mencari	dokumen	merah
memasukkan	akta kelahiran	pucat	mereka

43. **Pilihlah kata yang termasuk apa (kata benda)! (poin 5)**

menyetir	map	siang	menaruh
Ratih	Tomi	mengambil	piala
uang	mencari	dokumen	hijau
memasukkan	bakwan jagung	pucat	mereka

KD 3.4 Memahami penggunaan kata depan dan awalan dalam kalimat sederhana.



44. Anak – anak berenang ... kolam renang.

Kata depan yang tepat untuk melengkapi kalimat tersebut adalah

- A. ke
- B. di
- C. dari



45.

Keluarga Diah pergi ... Kebun Raya Bogor.

Kata depan yang tepat untuk melengkapi kalimat tersebut adalah

- A. ke
- B. di
- C. dari



46.

Risa pulang ... mall.

Kata depan yang tepat untuk melengkapi kalimat tersebut adalah

- A. ke
- B. di
- C. dari



47.

Dodo pergi ...

rumah Kakek Robi.



48. Siswa SD 2A belajar ... kelas.



49. Kakak pulang ... sekolah.

50. Pilihlah **di** dipisah (awalan) atau **di** disambung (kata depan) pada soal berikut!

a. Dokumen ...	pada sebuah map.	di simpan	disimpan
b. Mama mengambil uang		di ATM	diATM
c. ...	ada kucing.	di sana	disana
d. Tanaman ...	supaya tumbuh subur.	di rawat	dirawat
e. Uang ...	dalam dompet.	di masukkan	dimasukkan

Selamat Mengerjakan

Mengetahui,
Kepala SDLB B Pangudi Luhur

Drs. Bonaventura Subagyo

Jakarta, 24 November 2021
Guru Kelas 2A

Y. Sincara Favoury, S. Pd.