

NOMBRE: _____ GRUPO: _____ FECHA: _____

1) Señala los INVERTEBRADOS.



2) Escribe los VERTEBRADOS DE ARRIBA en su casilla correspondiente:

MAMÍFEROS	PECES	AVES	REPTILES	ANFIBIOS

3) Une con flechas:



- Mamífero acuático.
- Ave que puede nadar.
- Vertebrado que no tiene plumas, ni pelo, ni escamas.
- Reptil con caparazón.
- Respira por branquias.



4) Escribe el nombre del grupo de animales, según sus características.



peces – mamíferos – aves – anfibios – reptiles



- Nacen de huevos.
- Tienen aletas y escamas.
- Viven en el agua.

- Nacen de huevos.
- Se arrastran.
- Tienen escamas.

- Nacen de huevos.
- Viven en la tierra y en el agua.
- Su piel tiene que estar húmeda.

- Nacen de su madre.
- Respiran por pulmones.
- Pueden vivir en la tierra o en el agua.
- Cuando nacen, se alimentan de leche materna.

- Nacen de huevos.
- Tienen alas, plumas y pico.
- Casi todos se desplazan volando, pero algún lo hacen nadando.

5) Arrastra el nombre de cada grupo de INVERTEBRADOS a su lugar:



Esponjas



Anémonas



Estrellas de mar



Erizos de mar

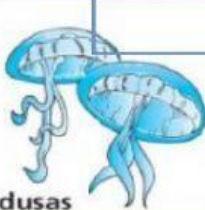

Medusas



Corales



Almejas

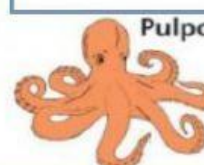

Pulpos

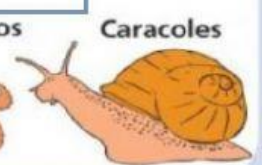

Caracoles



Sanguijuelas



Lombrices



Arañas

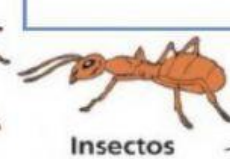

Insectos

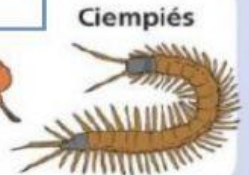

Ciempiés

Moluscos

Poríferos

Equinodermos

Cnidarios

Artrópodos

Gusanos

LIVEWORKSHEETS