

KISI-KISI SOAL

KELAS/SEMESTER : 4/I

TEMA : 3. Peduli Terhadap Makhluk Hidup

SUB TEMA : 3. Ayo Cintai Lingkungan

NO	MUATAN	INDIKATOR SOAL	BOBOT SOAL	NOMOR SOAL
1	BAHASA INDONESIA	3.3Menggali informasi dari seorang tokoh melalui wawancara menggunakan daftar pertanyaan	C5	1,2,4
		4.3Melaporkan hasil wawancara menggunakan kosakata baku dan kalimat efektif dalam bentuk teks tulis	C5	3,5
2	IPA	3.8 Menjelaskan pentingnya upaya keseimbangan dan pelestarian sumber daya alam di lingkungannya	C5	6,7,8,9
		4.8 Melakukan kegiatan upaya pelestarian sumber daya alam bersama orang-orang di lingkungannya	C6	10

1. Perhatikan pernyataan berikut ini !

1. Merencanakan wawancara
2. Berlangsung wawancara
3. Setelah wawancara
4. Persiapan wawancara

Dari pernyataan di atas yang merupakan penyusunan laporan hasil wawancara dilakukan pada saat yang ditunjukkan nomor....

- a. 1
- b. 2
- c. 3
- d. 4

2. Perhatikan pernyataan berikut ini !

1. Topik wawancara
2. Latar belakang
3. Kesimpulan
4. Waktu dan tempat

Pernyataan di atas yang merupakan pada saat menulis hasil wawancara, alasan melakukan wawancara ditunjukkan oleh nomor....

- a. 1
- b. 2
- c. 3
- d. 4

3. Pak Anton diundang sebagai narasumber pada acara berita di TV. Bu Nadia bertugas sebagai pewawancara, sedangkan Pak Andi sebagai cameramen dan Bu Tini sebagai perias. Laporan hasil wawancara ditulis oleh....

- a. Pak Anton
- b. Bu Nadia
- c. Pak Andi
- d. Bu Tini

4. Perhatikan pernyataan berikut ini

- a. Kita akan mengadakan wawancara sekarang Pak. Cepat bersiap!
- b. Hai, saya akan mewawancarai Anda, lho!
- c. Selamat siang Pak. Boleh saya mewawancarai Anda sekarang?
- d. Apakah sekarang waktunya kita berwawancara?

Dari pernyataan di atas yang merupakan contoh kalimat sapaan yang santun kepada narasumber....

- a. a. Kita akan mengadakan wawancara sekarang Pak. Cepat bersiap!
 - b. b. Hai, saya akan mewawancarai Anda, lho!
 - c. c. Selamat siang Pak. Boleh saya mewawancarai Anda sekarang?
 - d. d. Apakah sekarang waktunya kita berwawancara?
5. Topik wawancara: pertumbuhan tanaman tembakau
Narasumber yang tepat sesuai topik wawancara di atas adalah
- a. tengkulak tembakau
 - b. pengusaha tembakau
 - c. pedagang tembakau
 - d. petani tembakau
6. Contoh sikap peduli terhadap lingkungan ketika di sekolah seperti
- a. Tidak memotong daun dan ranting pohon secara sembarangan
 - b. Memetik buah dan bunga untuk bermain-main dengan teman
 - c. Mencabut bunga-bunga di taman karena mengganggu bermain
 - d. Membuang sampah plastik ke dalam pot bunga
7. Contoh kewajiban seorang siswa terhadap lingkungan sekolah seperti
- a. Membuang sampah pada tempat sampah
 - b. Menyapu jalan raya yang banyak daun
 - c. Membuang plastik makanan ke selokan
 - d. Menebang pohon yang terlalu besar

8. Pasangkanlah gambar di bawah ini dengan benar !



Menjaga SDA



Merusak SDA

9. Dibawah ini yang merupakan menjaga sumber daya alam ditunjukkan pada gambar....

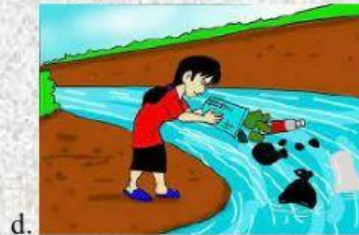



10. Gambar diatas merupakan akibat pengundulan hutan secara liar. Bencana alam di atas dinamakan....

Tanah Longsor