

**DIRECCIÓN METROPOLITANA DE EDUCACIÓN EXTRAORDINARIA**  
**UNIDAD DE EDUCACIÓN EXTRAORDINARIA PRESENCIAL Y SEMIPRESENCIAL**  
**ESQUEMA DE CONTENIDO TEÓRICO 2021-2022**  
**ÁREA DE TUTORÍA/ UNIDAD N° 13**

**Objetivo específico de la Unidad:**

Reconocer la importancia y la utilización del cheque en las actividades económicas y comerciales del Ecuador, mediante la ejemplificación, con el fin de establecer la importancia en las transferencias financieras.

**TEMA: EL CHEQUE**

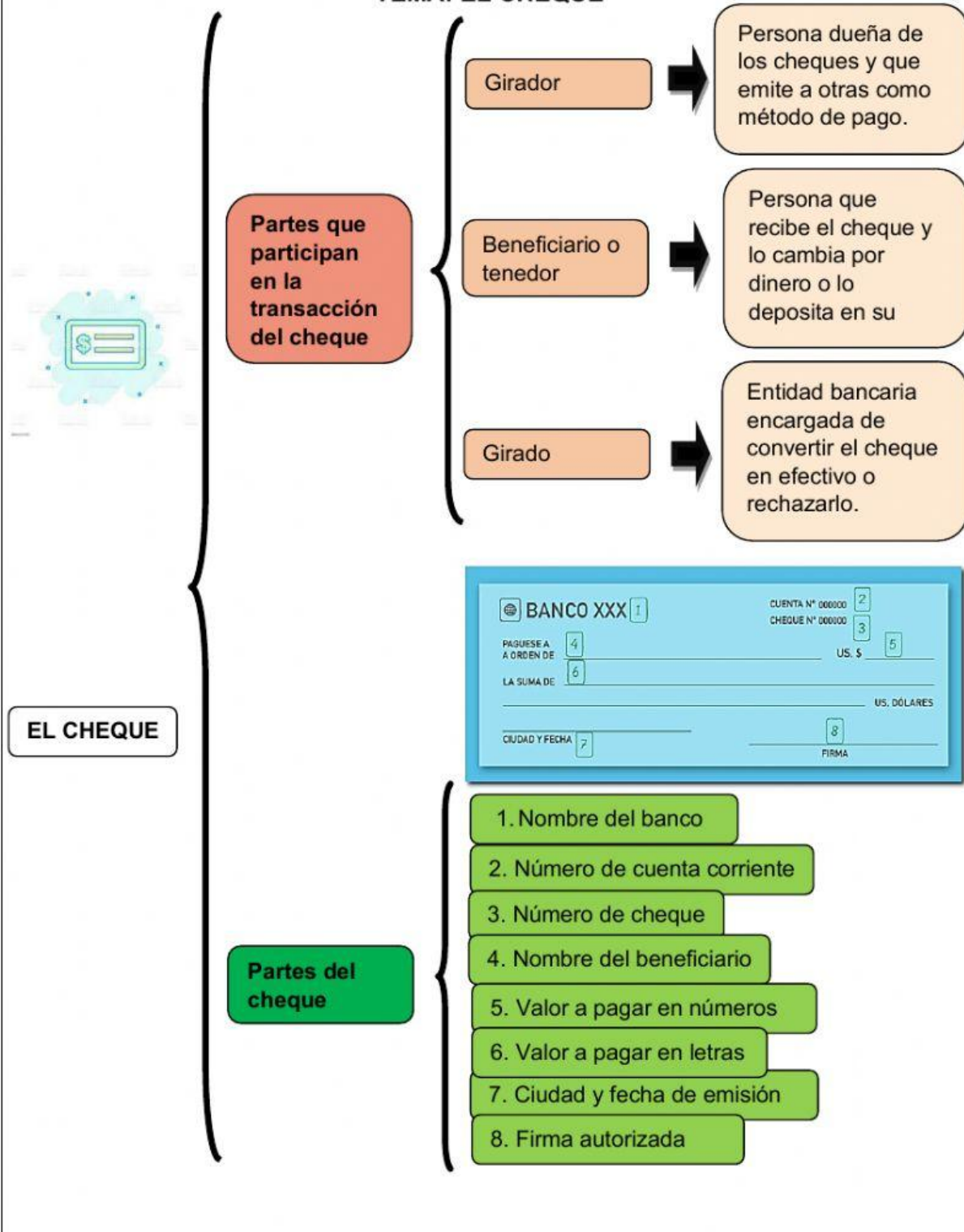

**DIRECCIÓN METROPOLITANA DE EDUCACIÓN EXTRAORDINARIA**  
**UNIDAD DE EDUCACIÓN EXTRAORDINARIA PRESENCIAL Y SEMIPRESENCIAL**  
**ESQUEMA DE CONTENIDO TEÓRICO 2021-2022**  
**ÁREA DE TUTORÍA/ UNIDAD N° 13**

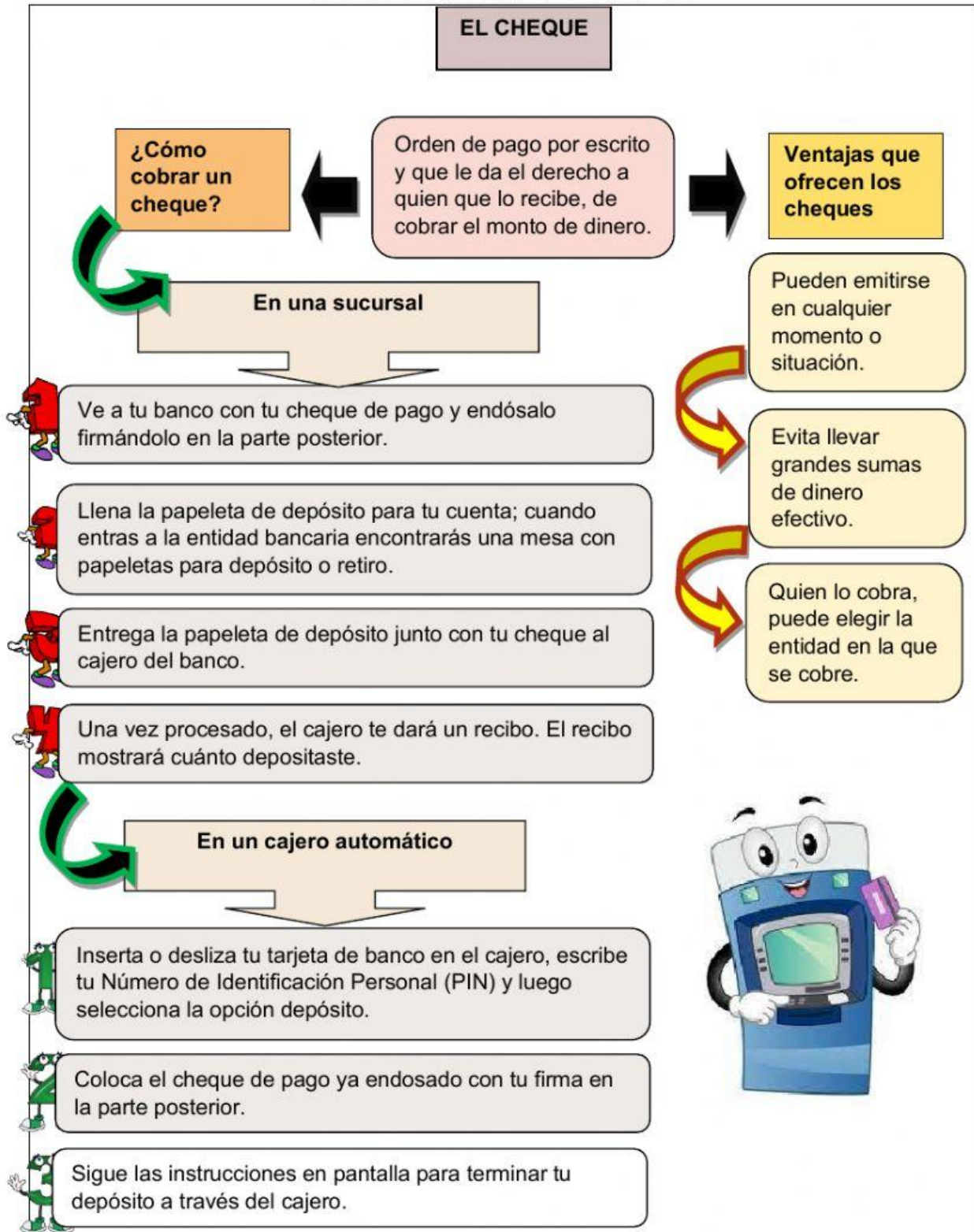

**DIRECCIÓN METROPOLITANA DE EDUCACIÓN EXTRAORDINARIA**  
**UNIDAD DE EDUCACIÓN EXTRAORDINARIA PRESENCIAL Y SEMIPRESENCIAL**  
**ESQUEMA DE CONTENIDO TEÓRICO 2021-2022**  
**ÁREA DE TUTORÍA/ UNIDAD N° 13**

**TEMA: EL CHEQUE**

**1. ACTIVIDADES PROPUESTAS PARA EL ESTUDIANTE**

- a. Encuentre en la sopa de letras palabras relación al tema “PARTES QUE PARTICIPAN EN LA TRANSACCIÓN DEL CHEQUE Y PARTES DEL CHEQUE”

BANCO	BENEFICIARIO
CHEQUE	CIUDAD
CUENTA	EFFECTIVO
EMISIÓN	FECHA
FIRMA	GIRADO
GIRADOR	NÚMEROS

A	X	U	S	S	D	U	R	L	R	P	Z	N	S
Z	G	L	W	B	I	N	Ú	M	E	R	O	S	J
G	C	B	A	N	C	O	O	H	N	L	W	J	C
Q	A	U	Y	E	B	V	R	B	N	K	L	M	I
A	C	D	E	C	M	E	F	E	C	T	I	V	O
R	I	Z	G	N	H	I	U	Z	F	I	R	M	A
R	U	R	F	I	T	E	S	H	X	B	S	F	J
J	D	E	G	T	R	A	Q	I	S	J	I	E	C
M	A	D	X	T	Y	A	L	U	Ó	D	R	C	K
P	D	H	C	J	K	S	D	X	E	N	L	H	S
L	C	D	T	A	E	S	A	O	I	C	N	A	Y
J	J	E	B	J	M	Z	G	I	R	A	D	O	D
B	H	U	Y	G	V	V	O	B	K	W	V	D	L
O	H	B	E	N	E	F	I	C	I	A	R	I	O



**DIRECCIÓN METROPOLITANA DE EDUCACIÓN EXTRAORDINARIA**  
**UNIDAD DE EDUCACIÓN EXTRAORDINARIA PRESENCIAL Y SEMIPRESENCIAL**  
**ESQUEMA DE CONTENIDO TEÓRICO 2021-2022**  
**ÁREA DE TUTORÍA/ UNIDAD N° 13**

**b. Escriba el número de acuerdo al orden de como cobrar un cheque en UNA SUCURSAL:**

- ☐
- Una vez procesado, el cajero te dará un recibo. El recibo mostrará cuánto depositaste.

☐☐☐

Actividad	Puntaje
Actividades estudiantiles	
a.	6P (1P c/u)
b.	4P (1P c/u)
<b>Total</b>	<b>10 Puntos</b>