



PENILAIAN AKHIR SEMESTER GANJIL
SD MUHAMMADIYAH 6 SAMARINDA
TAHUN PELAJARAN 2021/2022



Mata Pelajaran : SBdP

Hari, Tanggal : _____

Kelas : V (Lima)

Waktu : 90 Menit

Nama : _____

No. Absen : _____

I. PILIHLAH JAWABAN DIANTARANA PILIHAN A,B,C,D SERTA BERIKANLAH TANDA (X) PADA JAWABAN YANG BENAR !

1. Gambar yang memperjelas dan menjelaskan cerita agar mudah dipahami pembaca disebut gambar
 - a. maniac
 - b. boyaaah
 - c. cerita
 - d. kalimat
2. termasuk kutipan pada jenis gambar cerita apakah gambar dibawah ini...



- a. komik
 - b. majalah
 - c. koran
 - d. tabloid
3. menceritakan tentang apakah gambar tersebut



- a. Penjajahan
 - b. Perjalanan
 - c. Proklamasi kemerdekaan
 - d. peribadahan
4. Yang bukan merukan objek pada gambar yaitu.....
- a. hewan
 - b. tumbuhan
 - c. manusia
 - d. tanah

5. Pada gambar menunjukkan ekspresi.....



6. Pada gambar menunjukkan objek



- a. Manusia
- b. tumbuhan
- c. binatang
- d. luar angkasa

7. Pada gambar menunjukkan objek....

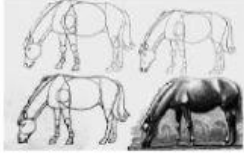

- a. Manusia
- b. tumbuhan
- c. binatang
- d. luar angkasa

8. Sebelum kita membuat gambar, tahap awal adalah...

- a. Membuat sketsa
- b. mewarnai
- c. dijual
- d. menebalkan

9. menunjukkan aktifitas apakah pada gambar disamping.....

- a. membersihkan kelas
- b. Membersihkan lapangan
- c. Gotong royong di lingkungan RT
- d. Membersihkan masjid



10. Cerita bergambar dapat ditemukan dalam

- a. pantun
- b. puisi
- c. komik
- d. novel

11. bunyi yang beraturan dan memiliki frekuensi tunggal tertentu disebut....

- a. tempo
- b. balado
- c. nada
- d. balada

12. pada gambar merupakan symbol atau tanda untuk menyatakan tinggi rendahnya suara yang disebut....

- a. Notasi irama
- b. Notasi romawi
- c. Notasi angka
- d. Notasi balok

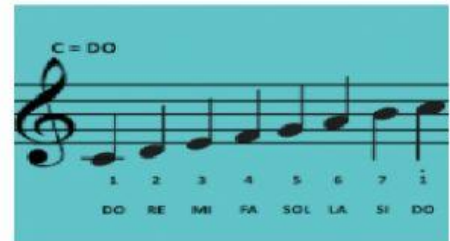

13. Jika nama seperempat ($\frac{1}{4}$) diberikan nilai ketukan, berapa ketukan untuk seperempat ($\frac{1}{4}$)

- a. 1
- b. 2
- c. 3
- d. 4

14. Bentuk seperti gambar memiliki harga.....

- a. 1
- b. $\frac{1}{2}$
- c. $\frac{1}{8}$
- d. $\frac{1}{4}$



15. Tangga nada yang mempunyai 2 jarak tangga nada 1 dan setengah disebut

- a. antagonis
- b. protagonis
- c. diatonis
- d. pentatonis

16. berikut ini yang bukan merupakan alat music diatonis adalah

- a. piano
- b. gitar
- c. pianika
- d. organ

17. tangga nada yang hanya menggunakan 5 nada pokok disebut tangga nada

- a. Pentatonis
- b. Diatonis
- c. mayor
- d. minor

18. berikut ini yang merupakan alat musis pentatonis adalah

- a. gong
- b. piano
- c. gitar
- d. kecapi

19. nada dasar dalam tangga nada dimulai dari

- a. re
- b. do
- c. mi
- d. sol

20. tangga nada 5# yang tidak memiliki kress adalah

- a. C - E
- c. B - F

- b. B – E
 21. Komposisi atau susunan letak penari dipanggung disebut ...
 a. Formasi
 b. Pola lantai
 c. Baris berbaris
 d. Strategi
22. Pola lantai berguna agar tarian terlihat lebih ...
 a. Bervariasi
 b. Indah
 c. Bagus
 d. Indah dan bervariasi
23. Pola tarian tersebut menggunakan pola lantai ...



- a. Lurus kedepan
 b. Lurus kesamping
 c. Melengkung
 d. Lingkaran
24. Tarian yang dilakukan oleh dua orang dan memiliki pola lantai yang berbeda dengan tari tunggal disebut
 a. Berpasangan
 b. Tunggal
 c. kelompok
 d. kuartet
25. Penari yang ada ditengah lingkaran disebut penari ...



- a. Tunggal
 b. Kelompok
 c. Duet
 d. Kuartet
26. Tarian pada gambar menggunakan pola lantai ...



- a. Melengkung
 b. Zig – zag
 c. Lurus
 d. Lingkaran
27. Tarian pada gambar disebut tari ...



- a. Berpasangan
 b. Tunggal
 c. kelompok
 d. Kuartet
28. Berasal dari manakah tarian pada gambar ...



- a. Kalimantan Timur
 b. Sumatra Barat
 c. Jawa Tengah
 d. Papua Barat

29. Tarian berikut ini yang berasal dari Yogyakarta adalah tari ...
 a. Kecak c. Jaran Kepang
 b. Saman d. Jaran
30. Menguatkan ekspresi tari merupakan fungsi dari ...
 a. Pola lantai c. Lagu Pengiring
 b. Property d. Pelengkapan
31. Topeng merupakan bagian dari seni ...
 a. Rupa c. Karya
 b. Media d. Cipta
32. Berikut ini yang tidak termasuk fungsi topeng, yaitu ...
 a. Sarana ritual upacara adat c. Sarana kesenian daerah
 b. Hiasan rumah d. Untuk mengusir hama
33. Membuat topeng dengan cara digunting, apabila bahan bakunya berupa ...
 a. Logam c. Kertas
 b. Kayu d. Jerami
34. Upacara adat suku Asmat menggunakan topeng yang bernama ...
 a. Panji c. Klana
 b. Jipae d. Rummyang
35. Cerita dalam pertunjukan tari topeng malang mengambil dari cerita ...
 a. Ramayana c. Panji
 b. Babad d. Klana
36. Gambar di bawah merupakan topeng ...



- a. Klana c. Punakawan
 b. Sinta d. Panji
37. Topeng Klana menggambarkan karakter ...
 a. Lucu c. Gagah / Galak
 b. Lembut d. Bijaksana
38. Topeng Panji diumpamakan sebagai ...
 a. Kelahiran c. Sifat angkara murka
 b. Pencarian jati diri d. Kebijaksanaan
39. Pertunjuk tari yang mengambil cerita dari babad / cerita sejarah, yaitu topeng ...
 a. Cirebon c. Surakarta
 b. Malang d. Bali
40. Topeng berbahan kayu dibuat dengan cara ...
 a. Digunting c. Dijalin
 b. Dipahat d. Dicitak