

Vina Meilasa Yusra, S.Pd.SD



KELAS 5

Semester 1

LEMBAR KERJA PESERTA DIDIK (LKPD)



TEMA 4

Subtema 1 Pembelajaran 1

Nama :

No. Presensi :

Kompetensi Dasar

IPA

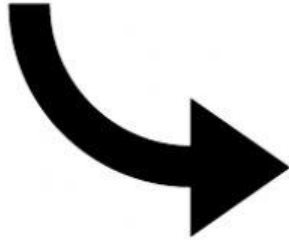

3.4 Menjelaskan organ peredaran darah dan membandingkan fungsinya pada hewan dan manusia serta menuliskan cara memelihara kesehatan organ peredaran darah manusia.

4.4 Menyajikan karya tentang organ peredaran darah pada manusia

B. Indonesia

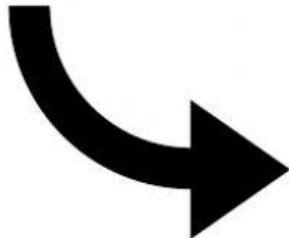

3.6 Menggali isi dan amanat pantun yang disajikan secara lisan dan tulis dengan tujuan untuk kesenangan

4.6 Melisankan pantun hasil karya pribadi dengan lafal, intonasi, dan ekspresi yang tepat sebagai bentuk ungkapan diri.

Tujuan Pembelajaran

1. Melalui kegiatan mengamati video pembelajaran tentang peredaran darah manusia pada aplikasi youtube, siswa dapat menjelaskan 3 fungsi organ peredaran darah
2. Melalui kegiatan mengamati video pembelajaran tentang peredaran darah manusia pada aplikasi youtube, siswa dapat membedakan sistem peredaran darah besar dan sistem peredaran kecil
3. Melalui kegiatan mengamati video pembelajaran tentang peredaran darah manusia pada aplikasi youtube, siswa dapat menggambarkan organ peredaran darah dengan kreatif dan menarik
4. Melalui kegiatan mengamati dan membaca materi tentang pantun pada e-handout, siswa dapat menyebutkan dan menuliskan bagian-bagian dan ciri-ciri pantun dengan tepat 
5. Melalui kegiatan mengamati dan membaca materi tentang pantun pada e-handout, siswa

PETUNJUK PENGISIAN LKPD

- **Siapkan Alat Tulismu.**
- **Baca dan ikuti setiap langkah kegiatan dalam LKPD ini.**
- **Kerjakan setiap tugas**
- **Tanyakan kepada guru apabila ada yang kurang dipahami.**
- **Berdoalah terlebih dahulu sebelum mengerjakan**
- **Setelah selesai mengerjakan, kalian bisa klik finish, dan LKPD kalian akan terkirim ke guru kalian.**



Kegiatan 1

Simak video pembelajaran di bawah ini, dengan mengklik tautan di bawah ini!



Drag and Drop !

Setelah menonton video di atas, pasangkan fungsi organ tubuh manusia di bawah ini, dengan menarik dan menyimpan pada kolom kosong yang ada di bawah ini !

1.

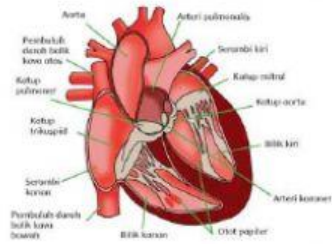

2.

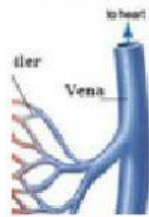

3.

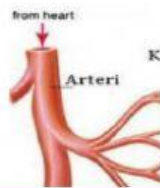

4.

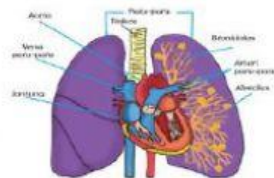

Pembuluh darah yang membawa darah yang kaya akan karbon dioksida dari seluruh tubuh menuju jantung.

Memompa darah ke seluruh tubuh

Sebagai penyuplai oksigen ke dalam darah

pembuluh yang membawa darah yang kaya akan oksigen keluar dari jantung ke seluruh tubuh

Pembuluh darah nadi (Arteri)

Paru

Jantung

Pembuluh Balik (vena)

Kegiatan 2

Kamu telah mempelajari peredaran darah manusia. Coba pahami materinya dan gambarlah organ peredaran darah manusia. Kemudian, tuliskan keterangan gambar yang kamu buat!

Tuliskan juga cara kerjanya. !



Kegiatan 3

Untuk lebih meningkatkan pemahaman kalian, dan agar bisa melihat contoh dari beberapa pantun yang ada, silahkan klik tautan pembelajaran di bawah ini !

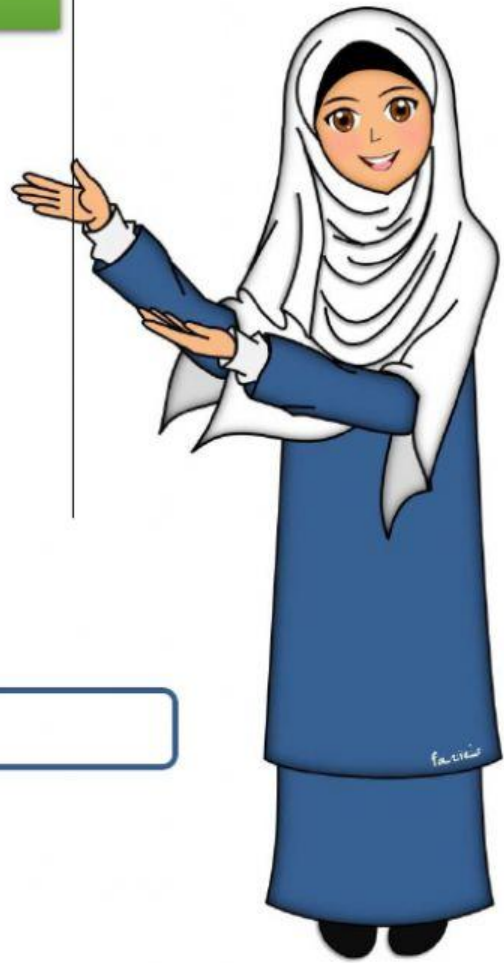

Menimbang barang dalam bejana

Makan nasi lauknya ikan

Tuntutlah ilmu sampai ke Cina

Ilmu baik harus diamankan

Perhatikan pantun di samping!
Analisis unsur- unsur yang terdapat
pada pantun tersebut!



BAHASA INDONESIA TEMA 4

- 2
- (1) Janganlah kita suka mengumpat
 - (2) Anak kelinci melompat-lompat
 - (3) Kelak hilang seluruh pahala
 - (4) Berlompat-lompat di tepi telaga

Urutan yang benar pada pantun di atas adalah.....

- 1,3,2,4
- 1,2,3,4
- 4,3,2,1
- 3,2,1,4

- 1
- Sultan Leman di pekan Sabtu
Pengawalnya membeli lada
Jangan melawan kepada guru
Orang pelawan hatinya buta

Jumlah suku kata pada baris keempat adalah
.....

- 1
- 3
- 4
- 5