¿Qué has hecho hoy?

Pretérito perfecto

verbo haber	participio	
he	-ar	-ado
has	cantar	cantado
ha	-er	-ido
hemos	comer	comido
habéis	-ir	-ido
han	dormir	dormido

esta tarde - esta semana
últimamente - antes
siempre - nunca

Para hablar de...

un pasado cercano y relacionado con el presente

la existencia o no de situaciones pasadas

LIVEWORKSHEETS

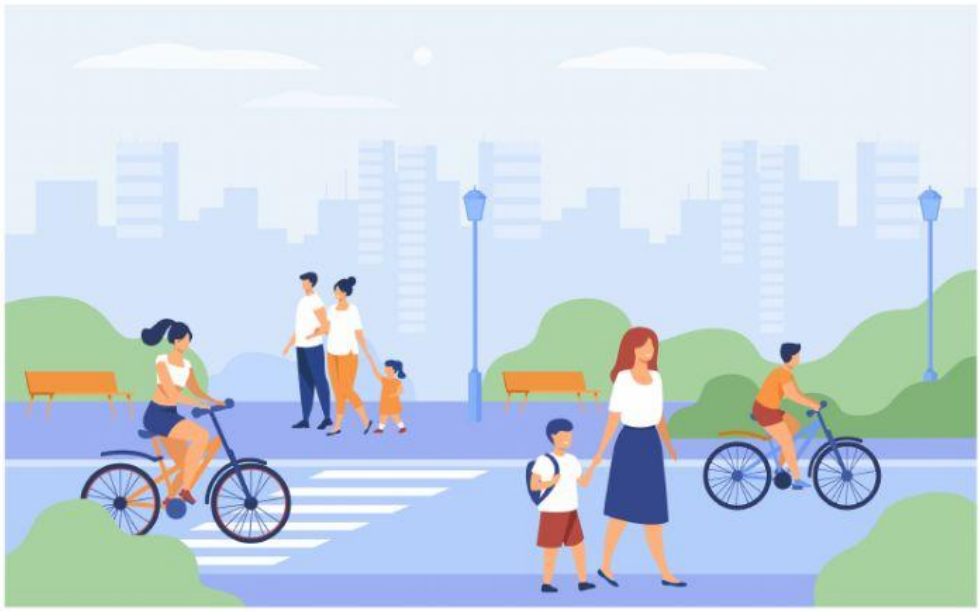

Esta semana ha hecho muy buen tiempo,
por eso he salido cada tarde a dar una vuelta en bici.
Todos los vecinos me han saludado y he hablado
con algunos de ellos.

Y tú, ¿alguna vez has ido al trabajo en bici?

No, nunca he ido al trabajo en bici porque vivo muy lejos.

LIVEWORKSHEETS

Crea el participio de los siguientes verbos:

hablar	beber	ir	leer
estar	salir	comer	pensar

Relaciona la siguiente conjugación:

yo	nosotros/as	habéis	han
tú	vosotros/as	he	hemos
él / ella usted	ellos/ellas ustedes	has	ha

Tu abuela se preocupa mucho por ti, responde a sus preguntas:

¡Hola, cariño! ¿Qué tal? ¿Dónde has estado hoy?

¡Qué bien! ¿Y qué has comido al mediodía? ¿Has bebido algo?

Qué rico... ¿y has hablado con tus amigos estos días?

Vale... ¿y has ido a algún lugar bonito últimamente?

LIVEWORKSHEETS