Escuela Secundaria No. 6 "HISTORIADORES DE NUEVO LEÓN"

C.C.T. 19EES0316L Región 08 Zona Escolar 113 Turno Matutino

Ciclo escolar 2021-2022

GEOGRAFÍA SEGUNDO TRIMESTRE

Nombre del alumno: _____ **Grupo:**___

Instrucciones: responde correctamente los siguientes cuestionamientos seleccionando de la opciones la respuesta correcta.

1. Son los riesgos que se generan por la acción violenta de los fenómenos atmosféricos, siguiendo los procesos climatológicos y del ciclo hidrológico tales como: sequías, inundaciones, deslaves, etc.

R= _____

2. Se refiere a la probabilidad de que en un lugar determinado ocurra algún daño causado por eventos naturales o antrópicos.

R= _____

3. Los riesgos químicos, sanitarios y socioorganizativos son ejemplos de riesgos:

R= _____

4. La epidemia del COVID19 ocurrida en marzo del 2019 es un ejemplo de riesgo:

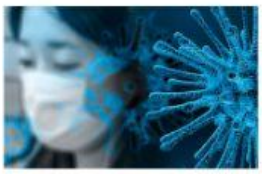

R= _____

5. Los sismos ocurridos en el mes de Septiembre del 2017 en Oaxaca, Chiapas, Cd. de México, Morelos, Puebla, Estado de México, Guerrero y Oaxaca son un ejemplo de riesgo:

R= _____

LIVEWORKSHEETS