36. Berikut merupakan dua organ pernafasan haiwan.

Peparu Kulit

Haiwan yang manakah mempunyai dua organ pernafasan tersebut?

A Lintah **B** Katak
C Cacing **D** Siput

37. Rajah 15 menunjukkan seekor belalang.

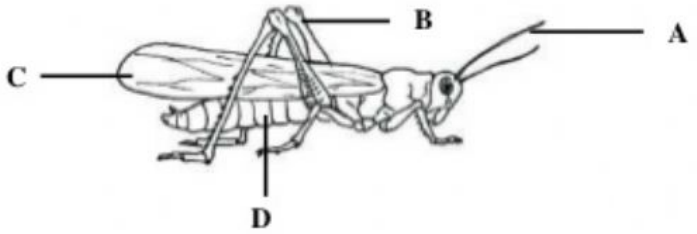

Rajah 15

Manakah bahagian berlabel **A, B, C** dan **D** yang merupakan struktur pernafasan?

38. Haiwan yang manakah bernafas menggunakan kulit lembap sahaja?

I - Pacat II - Cacing
III - Katak IV - Tikus

A I dan II **B** I dan III
C II dan III **D** II dan IV

39. Rajah 16 menunjukkan dua ekor haiwan.

X Y

Antara haiwan berikut, yang manakah organ pernafasan haiwan tersebut?

	X	Y
A	Insang	Peparu
B	Peparu	Insang
C	Peparu	Spirakel
D	Insang	Insang