

LATIHAN SOAL PENILAIAN AKHIR SEMESTER 1 KELAS 5
TEMA 3 MAKANAN SEHAT
2021/2022

A. PPKN KD 3.3

1. Ada pelajar, penjahit, pedagang, petani sayur dan nelayan. Semua itu menunjukkan adanya keragaman...
 - a. Agama
 - b. Suku
 - c. Budaya
 - d. Profesi
2. Sikap atau perilaku menerima, menghormati dan menghargai perbedaan disebut
 - a. Amanah
 - b. Idealis
 - c. Toleransi
 - d. Optimis
3. Ikut membersihkan jalan menjelang HUT Republik Indonesia merupakan kerjasama di lingkungan
 - a. Sekolah
 - b. Rumah
 - c. Masyarakat
 - d. Negara
4. Pembangunan sosial diarahkan untuk berbagai bidang. Meningkatkan pelayanan rumah sakit merupakan arah pembangunan sosial budaya di bidang
 - a. Sosial budaya
 - b. Kesehatan
 - c. Politik
 - d. Agama
5. Berikut manfaat keberagaman kebudayaan bagi pembangunan nasional, kecuali
 - a. Menambah devisa negara ketika datangnya wisatawan mancanegara
 - b. Memupuk rasa persatuan dan kesatuan
 - c. Menjadi jati diri suatu bangsa
 - d. Memupuk sikap acuh tak acuh terhadap bangsa lain

B. BAHASA INDONESIA KD 3.4

6. Kata kunci yang sesuai iklan di bawah ini adalah



- a. Pekan kuliner
- b. Pekan kesenian
- c. Pekan lagu daerah
- d. Pekan kebudayaan

7. Kalimat yang sesuai dengan iklan tersebut adalah.....
- Pekan kebudayaan nasional berlangsung selama 6 hari
 - Pekan kebudayaan nasional dilaksanakan di Gelora Merdeka Jakarta
 - Pekan kebudayaan nasional bertema “Budaya Saya Budaya Bangsa”
 - Pekan kebudayaan nasional diselenggarakan pada 7-13 Oktober 2019

Bacalah paragraf berikut untuk menjawab soal nomor 8 dan 9!

8. Anak 1 : “Teman-teman acara pentas seni sekolah tinggal 1 bulan lagi. Kelompok kita akan menampilkan apa?”
- Anak 2 : “Bagaimana kalau kita menampilkan paduan suara lagu daerah?”
- Anak 1 : “Wah, ide yang bagus. Kira-kira lagunya apa ya?”
- Anak 3 : “Bagaimana kalau lagu “Rasa Sayange”? lagu daerah Maluku ini mengungkapkan rasa sayang kita terhadap lingkungan dan masyarakat.”
- Anak 4 : “Tapi, saya bukan dari Maluku dan tidak tahu lagu itu.”
- Anak 3 : “Kalian tidak perlu khawatir. Aku akan mengajarkan kalian menyanyikan lagu “Rasa Sayange”. Kita akan latihan bersama-sama.”
- Anak 5 : “Meskipun bukan berasal dari Maluku, tidak ada salahnya kita mempelajari lagu dari daerah lain. Kita harus bersyukur atas keberagaman di Indonesia. Ayo, kita jaga keberagaman tersebut!”

Semua anak : “Setuju!”

Percakapan iklan tersebut berisi tentang ajakan untuk menjaga keberagaman Di Indonesia

- Lagu daerah
 - Pakaian daerah
 - Bahasa daerah
 - Tarian daerah
9. Pesan dalam percakapan iklan ditunjukkan kalimat yang diungkapkan oleh
- Anak 1
 - Anak 2
 - Anak 4
 - Anak 5
10. Kalimat iklan yang tidak tepat di bawah ini adalah
- Kami adalah ahlinya, dating dan buktikan
 - Kami tidak menjanjikan solusi masalah anda
 - Mengatasi masalah tanpa masalah
 - Buka tabungan langsung untung

C. IPA KD 3.3

11. Bagian lidah yang merespon rasa asin ada pada
- Ujung lidah
 - Tepi depan
 - Tepi belakang
 - Pangkal lidah

12. Nama bagian alat pencernaan yang ditunjukkan oleh nomor 2 adalah.....

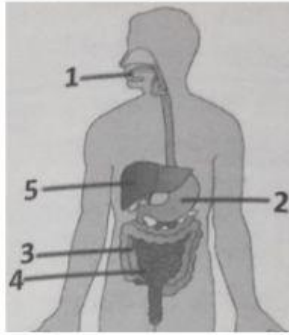

- a. Mulut
- b. Kerongkongan
- c. Lambung
- d. Usus besar

13. Apendisitis merupakan peradangan pada

- a. Anus
- b. Usus buntu
- c. Usus halus
- d. Usus besar

14. Penyerapan sari-sari makan terjadi di

- a. Mulut
- b. Lambung
- c. Usus halus
- d. Usus besar

15. Hewan pemamah biak memiliki lambung yang terdiri dari 4 bagian. Bagian yang bertugas untuk penyimpanan sementara adalah

- a. Rumen
- b. Reticulum
- c. Omasum
- d. Abomasum

D. IPS KD 3.2

16. Manusia dalam kehidupan sehari-hari perlu berinteraksi dengan orang lain. Interaksi tersebut terjadi jika terdapat

- a. Individu dan kelompok
- b. Kebutuhan dan keinginan
- c. Hubungan dan timbal balik
- d. Kontak sosial dan komunikasi

17. Aktivitas manusia dapat mempengaruhi kondisi lingkungan. Kemampuan tersebut ditunjukkan oleh kegiatan

- a. Menangkap ikan dengan bahan peledak
- b. Menggunakan kipas angin di daerah panas
- c. Memanfaatkan kapal untuk alat transportasi
- d. Menggunakan pakaian hangat di daerah pegunungan

18. Petani teh memasarkan produknya melalui interaksi social dalam bentuk kerjasama dengan pihak sebagai berikut, kecuali

- a. Pengepul
- b. Pemasok
- c. Distributor
- d. Konsumen

19. Manusia perlu melaksanakan interaksi social dengan sesama manusia karena.....
- Manusia adalah makhluk social
 - Manusia tidak membutuhkan orang lain
 - Manusia bisa hidup sendiri
 - Manusia makhluk yang pintar
20. Komunikasi yang baik membuat hubungan antar manusia menjadi
- Rukun dan damai
 - Bermusuhan
 - Saling menyalahkan
 - Saling dendam

E. SBDP KD 3.2

21. Lagu mayor diakhiri dengan nada
- 1 (do)
 - 3 (mi)
 - 5 (sol)
 - 6 (la)
22. Dani menyanyikan lagu “Maju Tak Gentar” dengan semangat. Tangga nada lagu tersebut adalah
- Mayor
 - Minor
 - Kromatis
 - Debusian
23. Lagu yang diawali dengan nada 5 (sol) dan diakhiri nada 1 (do) bertangga nada
- Diatonis mayor
 - Diatonis minor
 - Rendah
 - Tinggi
24. Pernyataan yang paling tepat tentang pola lantai tari adalah
- Pola lantai adalah garis khayal yang dilewati penari saat melakukan gerak tari
 - Pola lantai hanya ada pada tari kreasi dan tunggal
 - Pola lantai berfungsi membuat iringan tari menjadi lebih rendah
 - Pola lantai bukan unsur tarian sehingga penari tidak perlu menguasainya
25. Perhatikan pola lantai berikut :
- 1) Pola lantai lingkaran
 - 2) Pola lantai lengkung depan
 - 3) Pola lantai diagonal
 - 4) Pola lantai lengkung belakang
 - 5) Pola lantai horizontal
- Jenis pola lantai yang termasuk pengembangan pola lantai lurus adalah
- | | |
|------------|------------|
| a. 1 dan 3 | c. 3 dan 5 |
| b. 2 dan 4 | d. 4 dan 5 |