

## LA VIRGEN MARÍA EN EL MUSEO DEL PRADO

En esta ficha vamos a estudiar tres momentos de la vida de María a través de la pintura. Los cuadros que vamos a trabajar están en uno de los museos más importantes del mundo: **EL MUSEO DEL PRADO**. Nosotros tenemos la gran suerte de tenerlo muy cerca. Os animo a que lo visiteis.

### LA ANUNCIACIÓN DE FRA ANGELICO

Este cuadro representa el momento en que el Ángel Gabriel anuncia a María que Dios la ha elegido para ser la madre de su hijo, Jesús.

1. Ahora es tu turno. ¿Quiénes aparecen en el cuadro?  
Pincha sobre las flechas y selecciona la respuesta correcta.

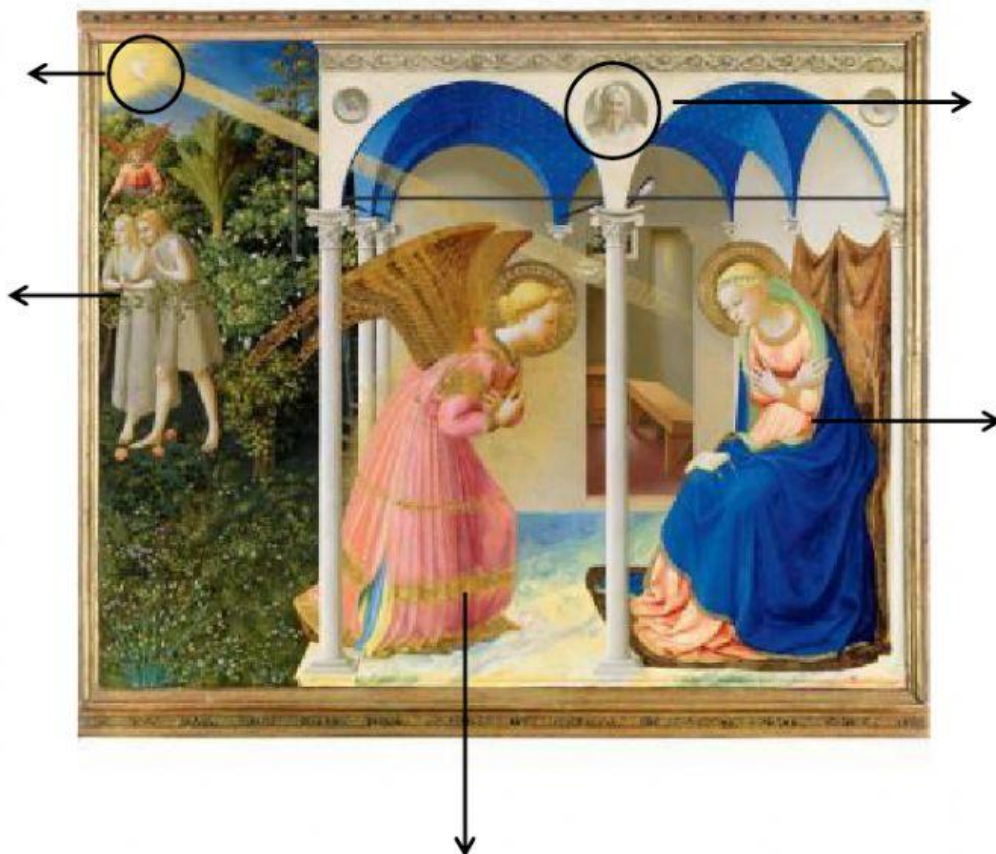

## LA NATIVIDAD DE FEDERICO BAROCCI

El Evangelio de San Lucas cuenta que San José y la Virgen María se trasladaron a Belén para empadronarse a raíz de un censo ordenado por Roma y añade:

*"Y sucedió que, mientras ellos estaban allí, se le cumplieron los días del alumbramiento, y dio a luz a su hijo primogénito, le envolvió en pañales y le acostó en un pesebre, porque no tenían sitio en el alojamiento".*



2. Pinchando en la zona sombreada podrás hacer un puzzle del cuadro que acabas de ver.

## LA SAGRADA FAMILIA DEL PAJARITO DE MURILLO

Nadie mejor que la infanta Margarita y el Infante Francisco de Paula para explicarte este cuadro. Escucha y observa con atención el vídeo.

3. Ahora escribe el nombre de los personajes.

