Desorde Musical

Esta melodía é moi coñecida para tod@s @s Galeg@s pero así desordeada non soa moi ben.
Escoita a canción pinchando nos auriculares que aparecen abaixo e despois arrastra cada compás ao lugar que lle corresponda.
Lémbrate escribirme tamén o título da canción. Moita Sorte!!!!

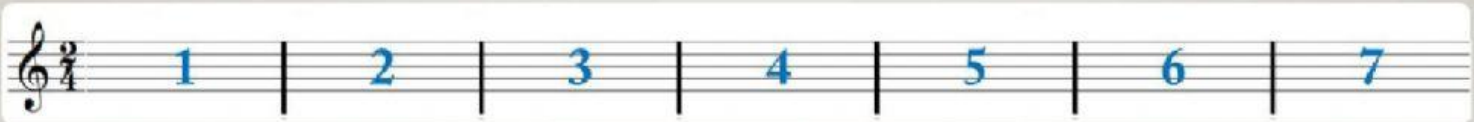

Título da Canción: