

AREA:	CIENCIAS	ASIGNATURA:	BIOLOGÍA	VALORACION
FECHA:		CURSO:	CUARTO	
SEMESTRE/ CORTE No:	1/1	DOCENTE:	YINETH ALEJANDRA MORENO	
NOMBRE DEL ESTUDIANTE:				

1. Identifica los tríos de columnas en orden: imagen - nombre (únelos con una línea) y función (coloréalos del mismo color).



Las Mitocondrias

Almacenan agua, nutrientes o sustancias que elabora o necesita eliminar.



Reticulo Endoplasmático

Ambos transportan sustancias de una parte a otra de la célula.

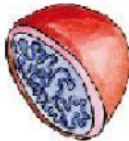

Los Cloroplastos;

Interviene en la producción, almacenamiento y transporte de determinadas sustancias.



Las Vacuolas

Realizan la fotosíntesis.



Aparato de Golgi

Son pequeñas estructuras encargadas de realizar la digestión.



Los Lisosomas

Son pequeñas fábricas donde se producen proteínas.



Los Ribosomas

Son las "centrales de energía" de la célula.

2. En el siguiente gráfico, identifica los organelos celulares:

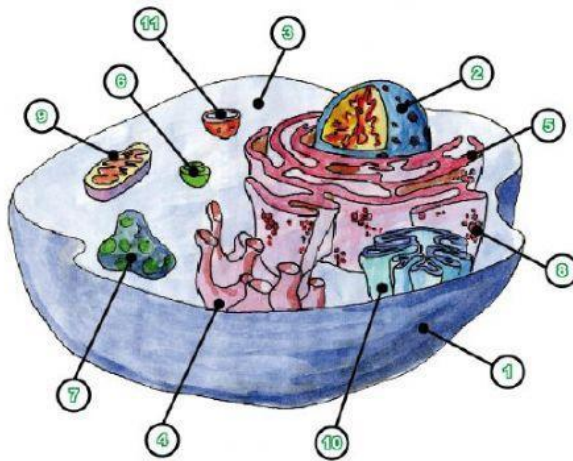

1. _____
2. _____
3. _____
4. _____
5. _____
6. _____
7. _____
8. _____
9. _____
10. _____
11. _____

2. ¿Cuál es la diferencia entre el retículo endoplasmático liso y el retículo endoplasmático rugoso?

3. ¿Por qué solo las plantas y las algas tienen cloroplastos?

4. Completa el siguiente esquema:

