



"El objetivo de la educación es la virtud y el deseo de convertirse en un buen ciudadano" Platón

EVALUACIÓN DE DESTREZAS CON CRITERIO DE DESEMPEÑO DEL: PRIMER QUIMESTRE
ADAPTACIÓN CURRICULAR

Área:	Estudios Sociales	Subnivel:	Básica <u>MEDIA</u>	Grado:	QUINTO	Paralelo "C "
Nombre y Apellido:					Fecha	
Profesor/a:	Lic. Beatriz Sánchez			Calificación:		
Indicaciones. 1.-Escuche las indicaciones del/ la docente.						

D.C.D. Analizar el origen de los primeros pobladores del Ecuador, sus rutas de llegada, sus herramientas y formas de trabajo colectivo. **CS.3.1.1.**

A. ÍTEM DE RESPUESTA BREVE

TEMA: ORIGEN DE LA POBLACIÓN DEL ECUADOR

1.-Encuentre las siguientes palabras en la sopa de letras.

A	D	G	H	N	C
U	A	D	R	T	U
T	R	I	B	U	L
Q	S	S	D	D	T
W	I	R	E	D	U
E	Y	I	O	I	R
T	Y	I	O	Y	A

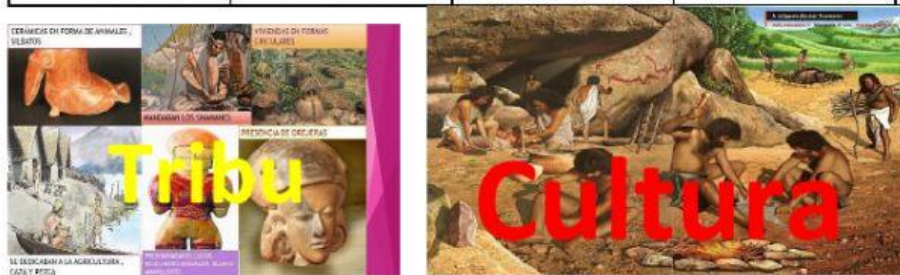

Tribu
Cultura

TEMA: LOS VESTIGIOS EN EL ECUADOR Y LA FORMA DE VIDA DE SUS PRIMEROS POBLADORES.

B. ÍTEM DE DOBLE ALTERNATIVA

2.- Escuche y responda verdadero (V) o falso (F) según corresponda.



Los primeros pobladores cruzaron el estrecho de Bering





Utilizaban camisas y pantalones para vestirse.



D.C.D: Relacionar la organización económica y social de las sociedades agrícolas con su alfarería y el surgimiento de sus primeros poblados. **CS.3.1.2.**

TEMA: LOS VESTIGIOS EN ECUADOR Y FORMA DE VIDA DE LOS PRIMERO POBLADORES

C. ÍTEM DE CORRESPONDENCIA

3.- Relacione la imagen según la actividad que realizaban los primeros pobladores.

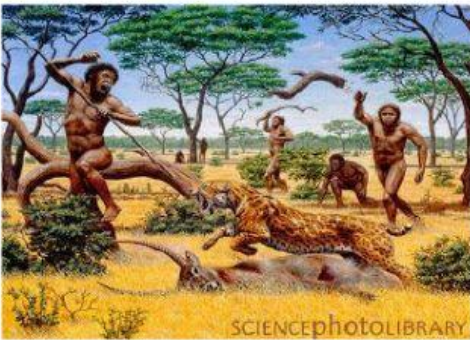

Se refugiaban en cuevas.

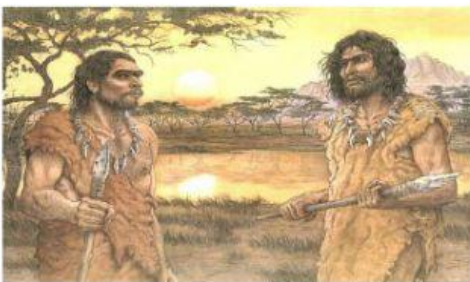

Cazadores

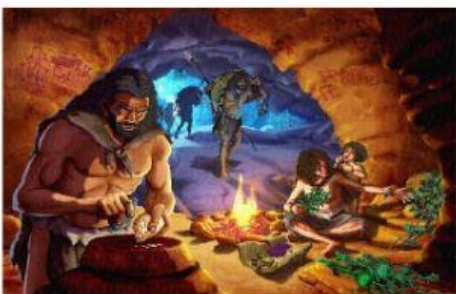

Se vestían con pieles de animales.



"El objetivo de la educación es la virtud y el deseo de convertirse en un buen ciudadano" Platón

4.- Una con una línea las actividades y estilos de vida del neolítico con las imágenes presentes.



HERRAMIENTAS



TRUEQUE



CERÁMICA

D.C.D. Analizar el origen de los primeros pobladores del Ecuador, sus rutas de llegada, sus herramientas y formas de trabajo colectivo.
CS.3.1.1.

D. ÍTEM DE SELECCIÓN MÚLTIPLE

TEMA: LA ÉPOCA GLACIAL PALEOLÍTICA

5.- Señale la imagen que pertenece al periodo paleolítico.

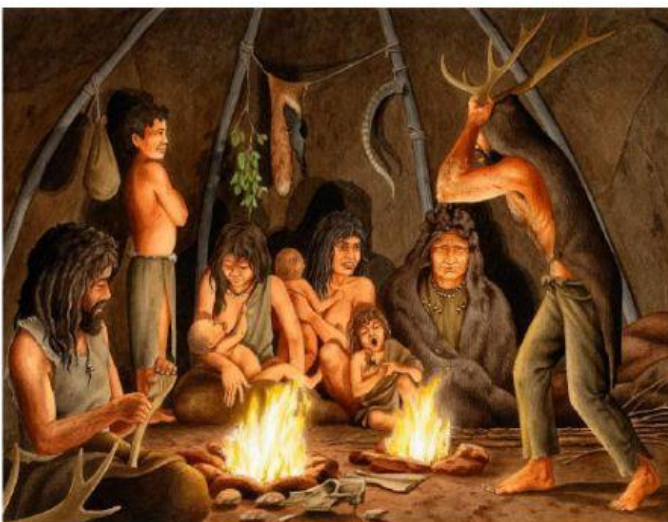



E. ÍTEM DE IDENTIFICACIÓN

6.- Identifique en el mapa las teorías del poblamiento de América.



Océano Pacífico

Antártida

7.- Arrastre debajo de cada imagen el nombre de la herramienta primitiva que representa.



HOZ

ARPÓN

MOLINO DE MANO

HACHA



"El objetivo de la educación es la virtud y el deseo de convertirse en un buen ciudadano" Platón

D.C.D. Analizar el origen de los primeros pobladores del Ecuador, sus rutas de llegada, sus herramientas y formas de trabajo colectivo.
CS.3.1.1.

TEMA: TEORÍAS DEL POBLAMIENTO AMERICANO

8.- Los primeros pobladores se dividen en

NÓMADAS Y SEDENTARIOS

MUJERES Y NIÑOS

9.- Seleccione la imagen que se parece a los primeros pobladores de América.

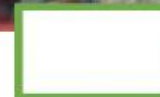
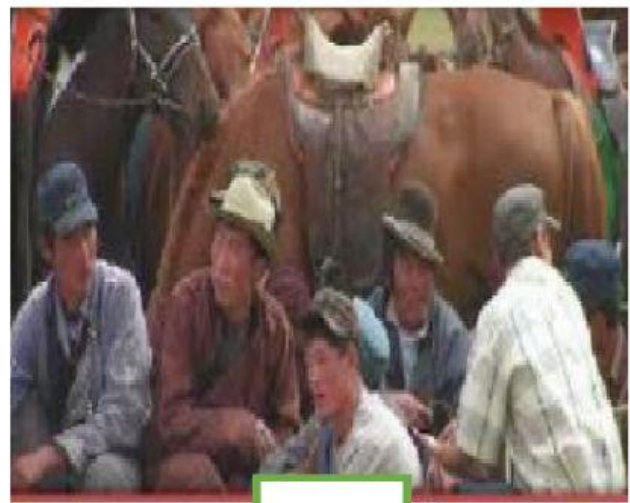
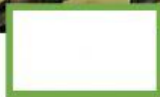



"El objetivo de la educación es la virtud y el deseo de convertirse en un buen ciudadano" Platón

D.C.D. CS.3.1.4. Explicar las características de la dominación incaica en el Ecuador, la organización de su imperio y sociedad.

ÍTEM DE DOBLE ALTERNATIVA

TEMA: MIGRACIÓN DE OCEANÍA DE RIVET Y VIAJES DE THOR HEYERDAHL

10.- Arrastre las imágenes según corresponda.

PAUL RIVET	THOR HEYERDAHL



RESPONSABLES:

Lic. Beatriz Sánchez
ELABORADO POR

Lic. Jenny Quinchiguango
D.E.C.E

Lic. Nataty Capeto
COORD. ACADÉMICA

SUBDIRECTORA