

LA VIRGEN MARÍA

Elige la opción correcta:

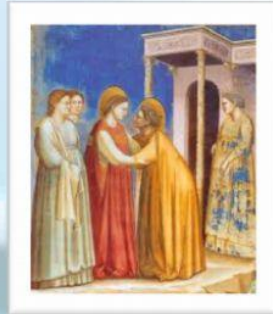

Completa el crucigrama:

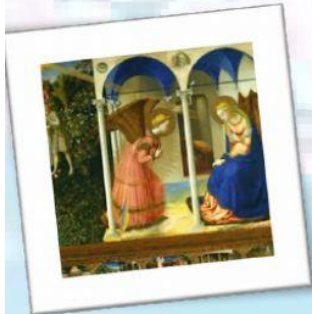

Created using the Crossword Maker on TheTeachersCorner.

Horizontal

- 3. MADRE DE JESÚS
- 5. MARÍA VIVIÓ ALLÍ CON JESÚS
- 9. PERSONA DE AVANZADA EDAD
- 10. PAÍS AL QUE HUYERON MARÍA, JOSÉ Y JESÚS.
- 11. HIJO DE MARÍA
- 12. MARÍA Y JOSÉ NO ENCONTRARON EN BELÉN

Vertical

- 1. JESÚS NACIÓ EN EL ... DE BELÉN
- 2. NOMBRE DE LA PRIMA DE MARÍA
- 4. NOMBRE DEL ÁNGEL QUE SE LE APARECIÓ A MARÍA
- 6. JOAQUÍN LO ERA DE MARÍA
- 7. CUIDAN DE LAS OVEJAS
- 8. ANA LO ERA DE MARÍA