Fecha: _____

Nombre: _____

Frase: _____

ELEMENTOS GRÁFICOS DE LOS TEXTOS INFORMATIVOS

1. Relaciona los siguientes conceptos.

Viñetas	Ayudan a complementar y organizar la información de los textos informativos.
Imágenes	Dicen cuál es el tema del texto. Se destacan con letras más gruesas o de un tamaño mayor.
Títulos y subtítulos	Fotografías, dibujos, tablas o esquemas sobre la información expuesta.
Elementos gráficos	Signos que permiten ordenar los elementos de una lista.

2. Coloca el nombre de las partes del siguiente texto informativo.

- Subtítulo
- Título
- Viñetas
- Imágenes

Características de las arañas ○

Todas las arañas tienen ocho patas. Son artrópodos. Las arañas tejen telas que utilizan para atrapar la comida en ellas. Ellas tienen glándulas que producen la seda.

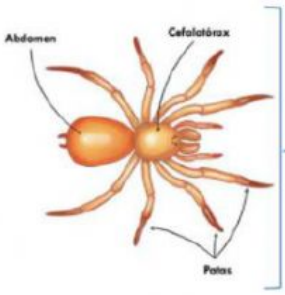

○

Existen varios tipos de arañas entre las cuales encontramos:

○

- Araña violinista
- Araña camello
- Araña lobo
- Tarántula
- Viuda negra

Aracnofobia ○

Aracnofobia es el miedo a las arañas. Es uno de los temores más comunes en el mundo y afecta aproximadamente a 10% de los hombres y a 50% de las mujeres.

LIVEWORKSHEETS