ISTILAH AKUNTANSI

NAMA :

KELAS / NO ABSEN :

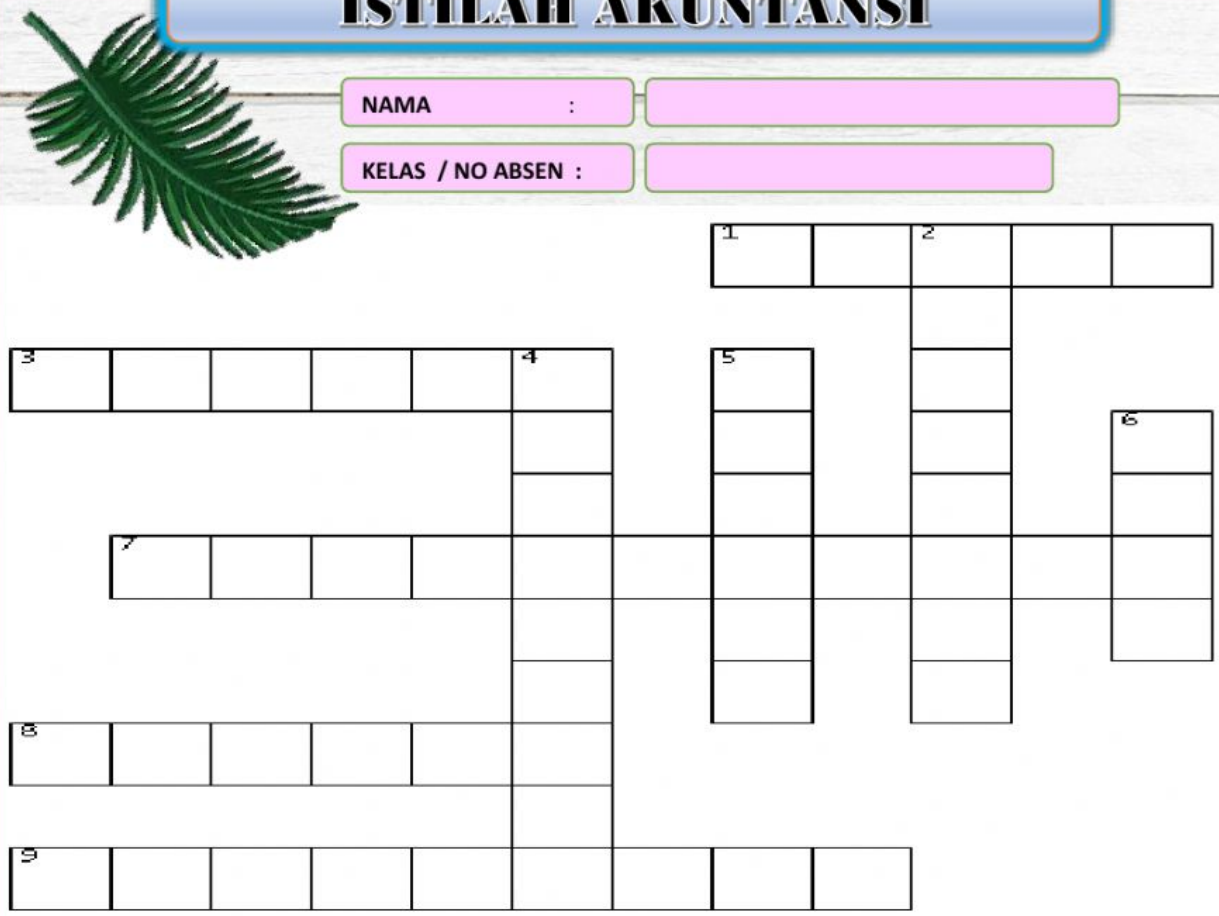

ACROSS / MENDATAR :

1. Kekayaan yang dimiliki perusahaan
3. Pendapatan yang diperoleh dari usaha
7. Pengorbanan yang wajib dilakukan perusahaan dimasa datang dengan menyerahkan harta atau jasa sebagai akibat dari transaksi sebelumnya
8. Pendapatan yang diterima dari usaha
9. Barang yang dibeli untuk dijual kembali

DOWN / MENURUN :
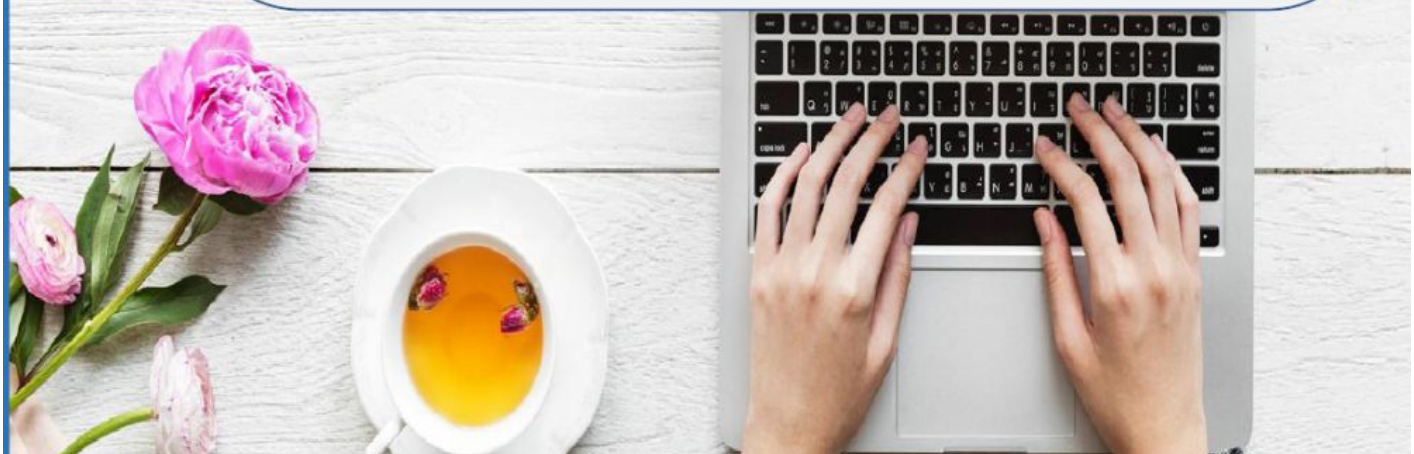
2. Barang yang dibeli untuk dipakai dan gampang habis
4. Barang yang dibeli untuk dipakai beberapa kali
5. Hak pemilik atas kekayaan perusahaan yg merupakan kekayaan bersih (Aktiva – Kewajiban)
6. Semua harta yang berbentuk uang tunai