



MI EVIDENCIA

Área: Comunicación
Fecha: 10/11/2021

Leemos un recibo de consumo familiar y aprendemos a interpretar la información que presenta

Hoy leerán un recibo de consumo familiar (luz o agua) para identificar la información que presenta en sus diferentes partes e interpretar su contenido.

Recuperamos saberes previos

Observa la imagen y lee el diálogo que se presenta.



- ¿Qué crees que quiere decir Rosa cuando pregunta a César si subieron o bajaron los consumos en su hogar?

- ¿Qué entiendes por presupuesto? ¿a qué crees que se refiere César al decir eso?

- ¿Cómo crees que César se dio cuenta de que se pasarán de su presupuesto??

- ¿Alguna vez has analizado un recibo de consumo?

- ¿Qué tipo de texto será?

I. Antes de la lectura

Observa la siguiente imagen:

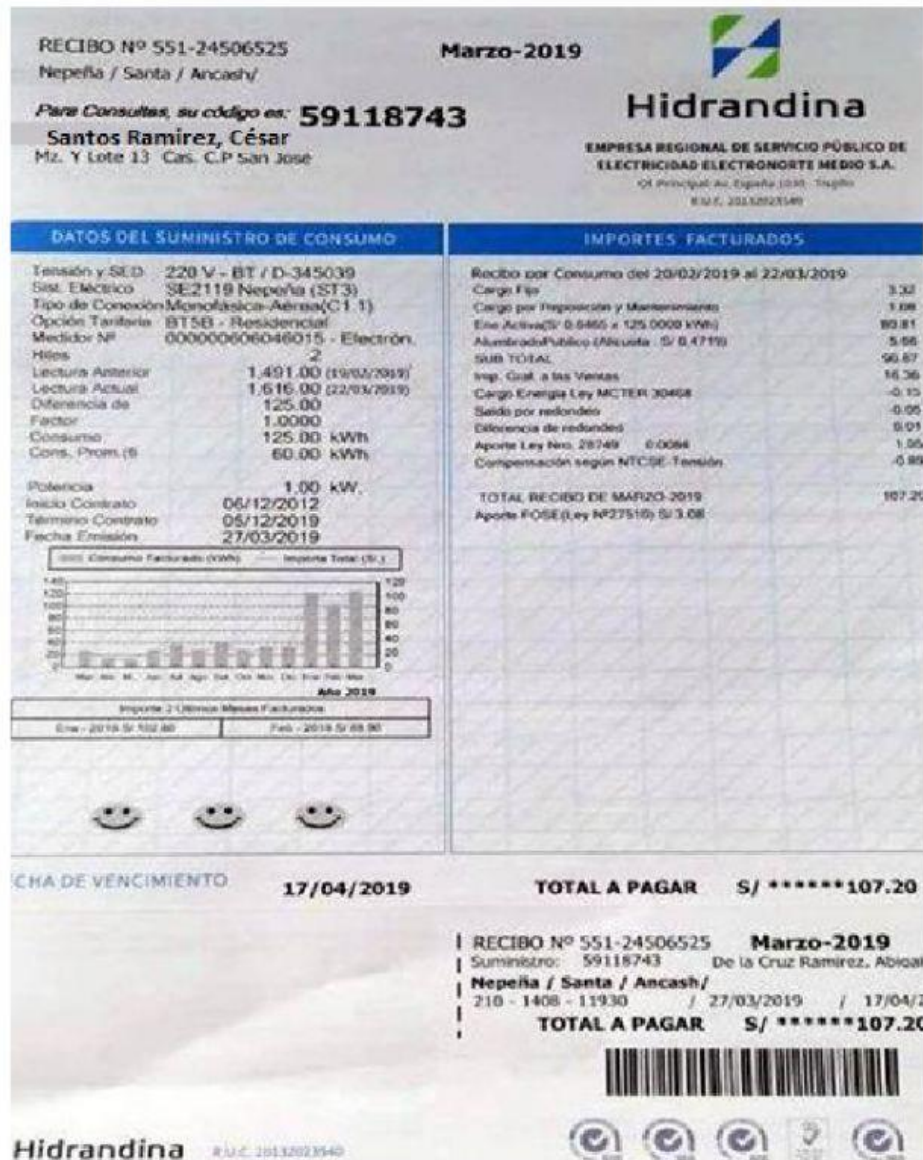

Responde a las siguientes preguntas:

- ¿Has visto o leído un texto como este alguna vez? ____ ¿Dónde?_____
- El texto observado es: _____
- ¿Qué información contendrá este recibo? _____
- ¿Quién emitirá este recibo? ¿Para qué? _____
- ¿Sabes cómo leer la información que presenta un recibo? _____

II. Durante la lectura

Tener a la mano un recibo de consumo (de preferencia de luz)

Observa con atención tu recibo y responde a las siguientes preguntas:

- ¿Quién remitió el recibo? _____
- ¿A quién se le envió? _____
- ¿Qué otra información presenta? _____
- ¿Qué representará el gráfico de barras? _____

- e) ¿Qué significa fecha de vencimiento? _____

- f) ¿Qué tipo de consumo se cobra en este recibo? _____
- g) ¿Qué información importante debemos identificar en los recibos de servicios consumo familiar? _____

- h) Resalta las partes que identifica en su recibo.

III. Después de la lectura

Después de haber leído y analizado el texto, responde a las preguntas:

- ❖ ¿A qué tipo de texto pertenece? _____
- ❖ Ubica cuanto fue su consumo según indica su recibo y cuál es el monto a cancelar:

- ❖ Relaciona con una línea las partes del recibo con las ideas que les correspondan:

Es la persona natural o jurídica responsable del consumo.

Lectura de medidor.

Brinda información sobre la cantidad de luz consumida en el periodo de facturación.

Titular de la conexión.

Reúne los datos generales que describen al titular del suministro, su ubicación y el tipo de servicio que recibe.

Número de suministro.

Explica en detalle los montos que se cobran por cada concepto.

Detalle de facturación.

Es el número con el que Hidrandina identifica al usuario. Nos lo piden cada vez que realizamos un trámite personal o telefónico.

Evolución del consumo de luz.

Nos indica cuanto de luz se ha ido consumiendo mes a mes.

Información general.

Nos indica el último día en que debemos pagar para estar libre de sanciones.

Fecha de vencimiento.

❖ Lee tu recibo y ubica la siguiente información que proporciona:

- El importe total a pagar es de _____
- El último día de pago es el _____
- El recibo corresponde al mes de _____
- La fecha de vencimiento es _____

Para seguir aprendiendo

Organiza tu tiempo para que puedas desarrollar más actividades que te permitirán seguir aprendiendo mediante diversos recursos interesantes.

- Cuaderno de trabajo Comunicación 3, páginas 41, 42 y 43.

Completa la siguiente tabla:

Mis aprendizajes	Lo logré.	Lo estoy intentando.	¿Qué puedo hacer para mejorar mis aprendizajes?
Reconocí la información que presenta el recibo analizado.			
Interpreté la información que presenta el recibo ubicando las partes importantes.			
Ubiqué información útil para el consumidor al leer su recibo.			

