

Nombre:

1. Lee el texto y contesta las preguntas:

Loja retoma las buenas prácticas de manejo de basura

Son las 17h:00 del viernes 20 de julio de 2014 y en las calles céntricas de la capital lojana un silbido se escucha a lo lejos. Margot Pauta se alista a sacar el recipiente verde, donde colocó la basura que se pudre. Contagiada por el ritmo del silbido, empieza a tararearlo.

Por última vez, Pauta revisa entre la basura para asegurar que no contenga ninguna funda plástica o material que no se pudra. "Hace meses no me percataba de eso porque nadie exigía nada, pero ahora hay una campaña que incentiva a mejorar el manejo de la basura", señala. Seis trabajadores municipales, vestidos con uniformes azules y chalecos reflectivos, apresurados toman los tachos con los desperdicios. El conductor del vehículo recolector hace el paso lento, evitando que los trabajadores dejen algún recipiente con basura. La misma rutina se presenta en los barrios periféricos donde la recolección se realiza en horario matutino.

Pauta recuerda que la basura del viernes no era recogida. Según ella, tenía que guardarla hasta el lunes, cuando pasaba nuevamente el carro recolector por su barrio. Desde el 15 de mayo de 2014, se reestructuró este horario, y hoy es de lunes a domingo. El propósito es evitar que la basura se acumule y que los desechos no sean ubicados en esquinas o en lotes baldíos. Este nuevo proceso de trabajo busca que Loja retome las buenas prácticas de manejo de basura. Además de mostrar orden y belleza en la ciudad.

El objetivo del Municipio es recuperar la imagen de ciudad limpia que le valió reconocimientos internacionales entre el 2001 y 2002. Entre otros, Loja obtuvo un galardón de la Organización Mundial de la Salud, el 20 de octubre del 2002, en Santiago de Chile. Allí se realizó el Foro Mundial de la Salud y Loja fue catalogada como Municipalidad de las Américas,

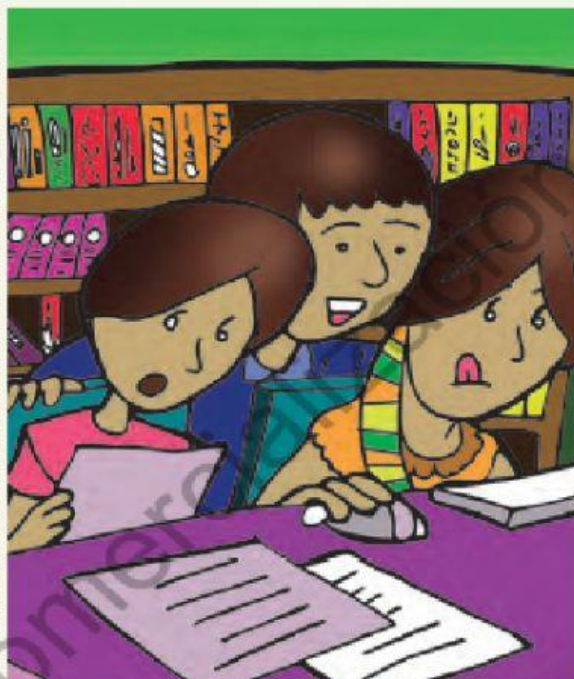

promotora de ambientes saludables y espacios para la recreación y actividad física.

En la actualidad, las autoridades incentivan la clasificación de basura en los hogares mediante campañas publicitarias. Asimismo, en el Concejo se estudian ordenanzas para producir menos basura. Según el concejal Darío Jaramillo, se prevé que en los locales comerciales se utilicen envolturas biodegradables y que se exija la venta de papel higiénico que se disuelva en el agua al desecharlo en el inodoro. Otra iniciativa del Municipio es mejorar el tratamiento de los desechos sólidos con el reciclaje. Esta alternativa permite generar menos basura; por ello, los desechos orgánicos de las parroquias son enterrados en celdas para que se descompongan y se trasformen en abono.

Adaptado de: <http://www.elcomercio.com/actualidad/loja-recuperar-estatus-aseo-publico-manejo-basura.html>

1. ¿En qué color de recipiente coloca la basura que se pudre?

.....

2. ¿Quién es el personaje que fue entrevistado?

mujer

hombre

3. Señalo el significado que este texto expresa:

- Loja era una ciudad limpia y hasta le dieron premios.
- Loja siempre ha sido una ciudad limpia.
- Los lojanos no saben manejar la basura.
- Los lojanos regresan a sus prácticas anteriores de manejo de basura.

4. Señalo la opción correcta.

a) ¿Qué produciría el silbido que se escucha a lo lejos en las calles de Loja?

El recipiente verde.

La que está formada por desechos orgánicos.

El vehículo recolector.

b) La basura que se pudre es:

La que está formada por desechos orgánicos.

La que no recogen el viernes y se tira en las esquinas

La que se puede reciclar.

c) ¿Qué tipo de texto es el que acabas de leer?

Persuasivo

Informativo

Expresivo

Literario

d) ¿Qué significa céntrico?

Afuera de la ciudad

Centro de la ciudad

Alrededor de la ciudad

En la derecha de la ciudad

e) ¿Cómo incentivan las autoridades en los hogares para la clasificación de basura?

Mediante multas

Mediante campañas publicitarias

Mediante avisos casa por casa.

f) ¿Qué hacen con los desechos orgánicos en las parroquias?

Son enterrados

Son enviados al botadero de basura

Son reciclados

g) ¿A qué ciudad se refiere la lectura?

Cuenca

Guayaquil

Loja

Quito