

ACTIVIDAD: ENCUADRE Y ÁNGULO DE VISIÓN

NOMBRE DEL ALUMNO

Actividad 1: Selecciona el tipo de encuadre que le corresponde a cada imagen



Actividad 2: Selecciona el tipo de ángulo de visión que corresponde a cada imagen

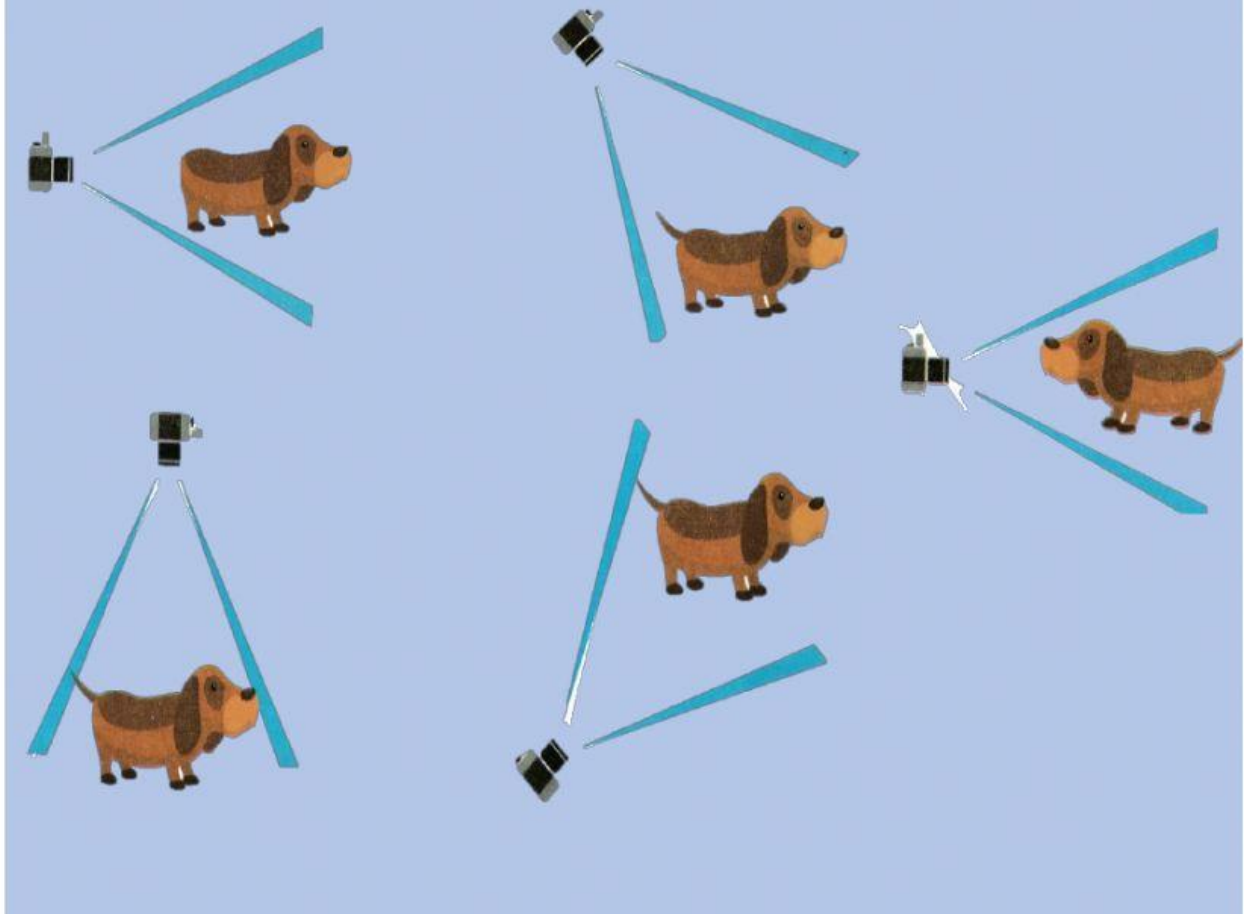

Actividad 3: Observa las fotografías y selecciona los encuadres y ángulos de visión en que fueron tomadas



Havana, 1990.

Encuadre: _____ Ángulo: _____

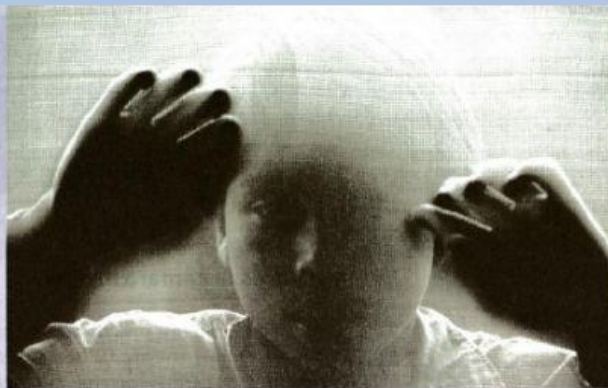

Infancia indígena, EZLN, Chiapas, 1994.

Encuadre: _____ Ángulo: _____



México, Ciudad de México, 2007.

Encuadre: _____ Ángulo: _____

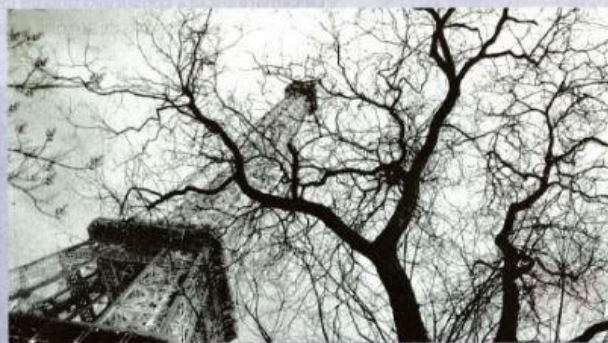

París, Torre Eiffel, 1993.

Encuadre: _____ Ángulo: _____