

Ficha de Trabajo de Sesión

Área:
COMUNICACIÓN

COLEGIO ADVENTISTA AMERICANA

CICLO DE APRENDIZAJE: EXPLORAR Y EXPLICAR - MAESTRO FACILITADOR

FICHA PRÁCTICA N. °48

PLANIFICAMOS PARA ESCRIBIR UN AFICHE

-LEE EL AFICHE Y RECUERDA SUS PARTES

SLOGAN

TEXTO

IMAGEN

LOGO

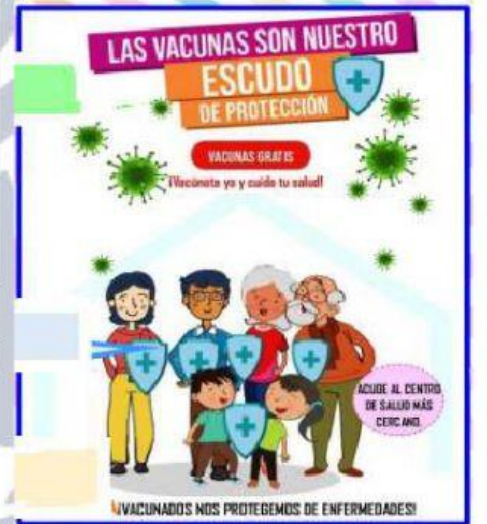
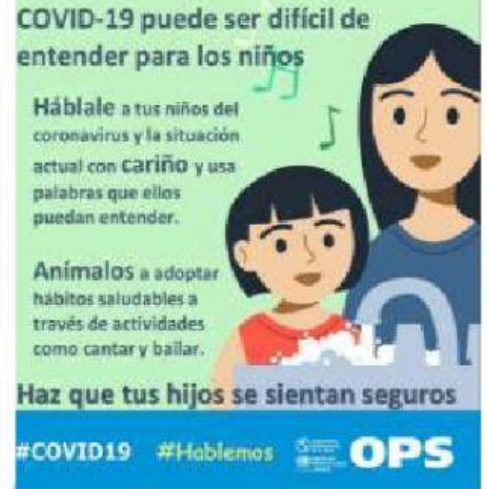

-Luego de haber recordado las partes del afiche, completa el cuadro de planificación.

¿Qué escribiré?	¿Para que escribiré?	¿Qué clase de afiche elaboraré?	¿Quiénes leerán mi afiche?

-¿Qué partes tendrá mi afiche?

"El Señor mismo marchará al frente de ti y estará contigo; nunca te dejará ni te abandonará. No temas ni te desanimas"
Deuteronomio 31:8

CONECTADOS
LIVE WORKSHEETS

Ficha de Trabajo de Sesión

Área:
COMUNICACIÓN

COLEGIO ADVENTISTA AMERICANA

CICLO DE APRENDIZAJE: EXPLORAR Y EXPLICAR - MAESTRO FACILITADOR

-PLANIFICAMOS TEXTUALIZAMOS Y REVISAMOS.



Después de todo lo que recordamos, ya estamos listos para elaborar nuestros propios afiches.

Para planificar tu afiche, **escribe** tres ideas que quieras transmitir sobre el consumo responsable. Estas deben estar relacionadas con los siguientes temas:

El reciclaje

El ahorro de energía

El consumo responsable del agua

Elige uno de los temas para hacer un afiche y **completa** el recuadro.

Escogí el tema _____ porque _____
_____. El propósito de mi afiche es _____

Completa el cuadro con información del tema que elegiste.

¿Qué sé acerca del tema que elegí? ¿Dónde puedo averiguar más sobre él?

¿Qué mensaje quiero transmitir acerca del tema elegido?

Ficha de Trabajo de Sesión

Área:
COMUNICACIÓN

COLEGIO ADVENTISTA AMERICANA

CICLO DE APRENDIZAJE: EXPLORAR Y EXPLICAR - MAESTRO FACILITADOR

Elige y marca con un aspa (x) al público al que estará dirigido tu afiche.

A las estudiantes y los estudiantes

A las madres y los padres de familia

A las personas de mi comunidad

Responde las preguntas del esquema sobre la estructura de tu afiche publicitario.

¿Cuál será el texto que incluiré en el afiche?

¿Qué frase emplearé como eslogan en el afiche?

Mi afiche publicitario

¿Qué tipo de ilustración (foto, dibujo, collage, etc.) utilizaré?

Busca afiches en tu colegio, en tu comunidad o en internet y **úsalos** como referencia para elaborar el tuyo. **Observa** cómo presentan los textos.

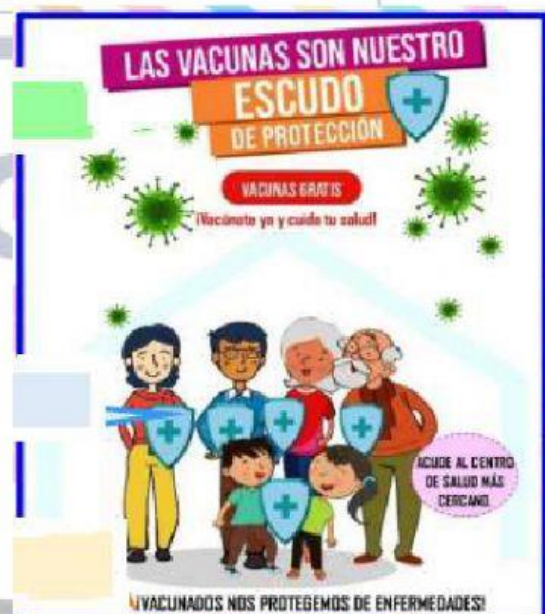

"El Señor mismo marchará al frente de ti y estará contigo; nunca te dejará ni te abandonará. No temas ni te desanimes"
Deuteronomio 31:8

Ficha de Trabajo de Sesión

Área:
COMUNICACIÓN

COLEGIO ADVENTISTA AMERICANA

CICLO DE APRENDIZAJE: EXPLORAR Y EXPLICAR - MAESTRO FACILITADOR

Elige el recurso del lenguaje que emplearás. **Explica** oralmente tu respuesta.

Comparación

Exageración

Rima

Distribuye apropiadamente el texto y las imágenes. Esto también ayudará a que tu afiche sea atractivo.



Escribe la primera versión de tu afiche. **Ten** en cuenta lo que has planificado.

Haz un bosquejo de las imágenes que formarán parte de tu afiche.

Escribe un eslogan: una frase atractiva y fácil de recordar que amplíe o resuma el mensaje de tu afiche.

Ficha de Trabajo de Sesión

Área:
COMUNICACIÓN

COLEGIO ADVENTISTA AMERICANA

CICLO DE APRENDIZAJE: EXPLORAR Y EXPLICAR - MAESTRO FACILITADOR

- ☐ **Intercambien** sus afiches con sus compañeras o compañeros y **revísenlos** utilizando los indicadores que aparecen en los frascos.



- ☐ **Corrige** tu afiche teniendo en cuenta las observaciones de tu compañera o compañero.
- ☐ **Pide** a tu profesora o profesor que revise tu afiche y que te dé sugerencias para mejorarlo.
- ☐ **Elabora** la versión final de tu afiche, teniendo en cuenta las observaciones hechas por tu profesora o profesor. **Utiliza** el formato de la página siguiente.