Pincha en el enlace para ver el vídeo. Luego, contesta las preguntas.

https://www.youtube.com/watch?v=gl6c1kLrJnU

¿De qué está hablando la entrevistada?

De la **violencia** machista. De los **estereotipos** sexistas.

¿Qué palabra usa la persona entrevistada para referirse a la educación de niños y niñas?

¿Qué palabra usamos para referirnos a que todo gira en torno a la figura masculina?

¿Qué quiere decir la entrevistada cuando dice que hay que hacer "desaparecer los géneros"?

Que hay que eliminar a hombres y a mujeres.

Que hay que crear una cultura que una todo lo que es propio de los hombres y de las mujeres.

Que hay que hablar de niñes y dejar de hablar de niños o niñas.

Verdadero o falso:

Cuando las mujeres queremos libertad, tendemos a imitar a los hombres.

Durante miles de años se ha creído que todo lo de los hombres es más importante.

Los padres y madres deben elegir el color de la habitación de los bebés: rosa para niñas y azul para niños.

¿Cuál es la opción correcta?

Los niños deben jugar con juguetes bélicos.

Los niños y niñas deben jugar con juguetes bélicos.

Los niños y niñas deben escoger sus propios juguetes, aunque sean bélicos.

Los niños y niñas deben escoger sus juguetes, evitando los juguetes bélicos.

Lo que hemos escuchado es:

Una entrevista completa. Una parte de una entrevista más larga.

Un anuncio en un programa. La presentación de un libro de aventuras.

¿Qué continente se menciona en la entrevista?

LIVEWORKSHEETS

¿Por qué las mujeres africanas atienden antes a los bebés niños que a las bebés niñas cuando lloran?

Porque los bebés niños suelen tener más hambre.

Porque tratan de preparar a las niñas para un futuro en el que nunca tendrán prioridad.

Porque los bebés niños serán guerreros en el futuro y deben estar mejor alimentados.

La entrevistada se llama…

Mariela

María

Marina

Martina

LIVEWORKSHEETS

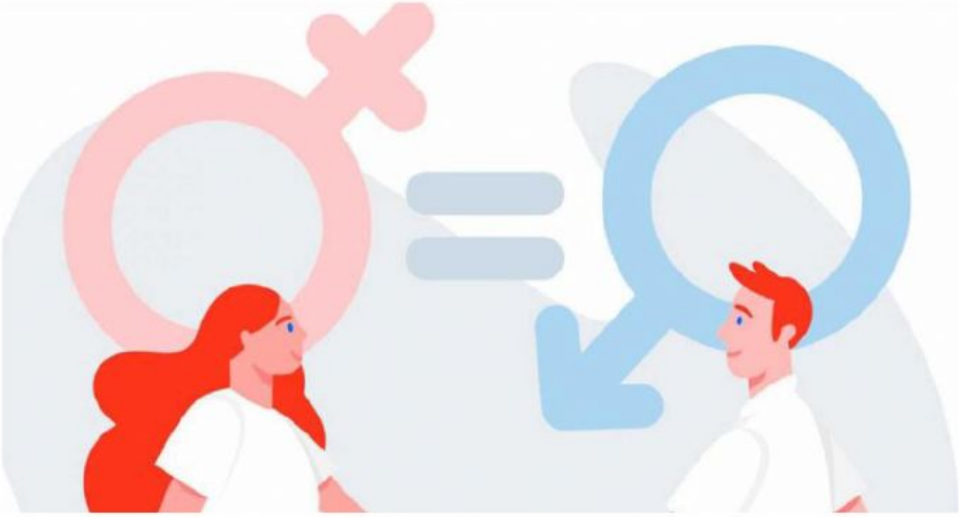

LIVEWORKSHEETS