FLIPPIEWORKSHEETS

Colégio Nome: Data:

Objetivo:

1. **Seleciona a afirmação correta com um x.**

A pauta musical é composta por:

☐ quatro linhas e cinco espaços, que se contam de baixo para cima. Quanto mais acima as notas estiverem colocadas na pauta, mais agudo é o som que representam.

☐ cinco linhas e quatro espaços, que se contam de cima para baixo. Quanto mais acima as notas estiverem colocadas na pauta, mais agudo é o som que representam.

☐ quatro linhas e cinco espaços, que se contam de baixo para cima. Quanto mais acima as notas estiverem colocadas na pauta, mais agudo é o som que representam.

☐ cinco linhas e quatro espaços, que se contam de baixo para cima. Quanto mais acima as notas estiverem colocadas na pauta, mais agudo é o som que representam.

2. **Identifica as notas representadas pelas digitações da flauta de bisel e diz o seu nome.**

3. **Liga a coluna da esquerda à da direita.**

Barra de repetição	
Semínima	
Pausa de Semínima	
Barra final	
Mínima	
Semibreve	

4. Identifica na pauta com algarismos de 1 a 13 os seguintes símbolos musicais.

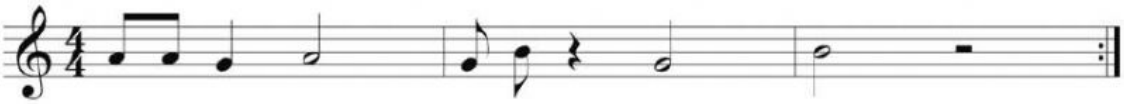

	12										1	

1. Pausa de mínima
2. Duas notas lá com meia pulsação cada uma
3. Barra de repetição
4. Nota sol com duas pulsações
5. Clave de sol
6. Nota si com meia pulsação
7. Pausa de semínima
8. Nota si com duas pulsações
9. Barra de divisão
10. Nota sol com uma pulsação
11. Nota sol com meia pulsação
12. Indicação de compasso
13. Nota lá com duas pulsações
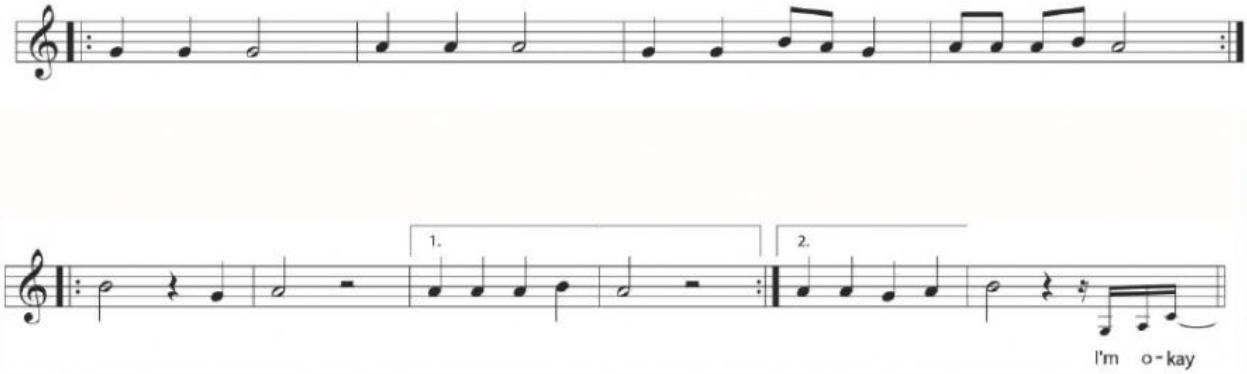
5. Escreve o nome das notas da música "Okay Alright".