



**COLEGIO EVITA ROSSO**  
**CUARTO PERIODO**  
**ASIGNATURA: CIENCIAS NATURALES**  
**DOCENTE: PAOLA ANDREA SILVA**  
**GRADO: CUARTO**  
**2021**

## EVALUACIÓN

ESTUDIANTE: \_\_\_\_\_ COD \_\_\_\_\_ FECHA \_\_\_\_\_

- Selecciona la respuesta correcta.

**1. ¿Cuál de los siguientes órganos NO corresponde al sistema digestivo?**

- A) hígado
- B) Páncreas
- C) estómago
- D) riñones

**2. ¿Qué nombre reciben los órganos rotulados con los números 1 - 2 - 3 respectivamente?**

- A) intestino delgado - hígado - estómago
- B) intestino delgado - estómago - hígado
- C) páncreas - esófago - estómago

**3- El bolo alimenticio se forma en:**

- A) boca
- B) el esófago
- C) el estómago
- D) el intestino

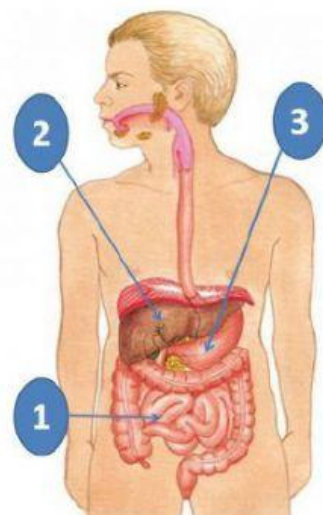

**4. las glándulas salivales se encuentran en:**

- A) el páncreas
- B) la boca
- C) el esófago
- D) la bilis

**5. Observa la imagen. ¿Cuál es la función del órgano que se destaca?**

- A) secretar jugos gástricos
- B) secretar bilis
- C) formar el bolo alimenticio
- D) absorber el agua y acumular desechos

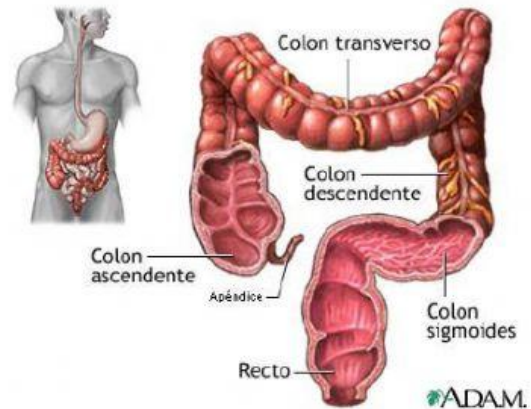

**6. El músculo que empuja la comida desde la boca al estómago recibe el nombre de:**

- A) enzima
- B) esófago
- C) músculo estomacal

**7. El proceso por medio del cual los alimentos son transformados en partículas nutritivas se llama:**

- A) expulsión
- B) masticación
- C) Digestión

**8. En ella se realiza la masticación**

- A) Boca
- B) Esófago
- C) Glándulas salivales
- D) páncreas

**9. Lugar donde se absorbe el alimento que va a la sangre**

- A) Intestino grueso
- B) Ano
- C) Intestino delgado
- D) Páncreas

**10. Una norma para que nuestro sistema digestivo funcione bien**

- A) Hacer mucho ejercicio después de comer
- B) No lavar los alimentos
- C) Comer rápido
- D) Lavarnos las manos

11. Elige la opción correcta

a- El bolo alimenticio se forma en...

el estómago ☐ / la boca ☐

b- La absorción de los nutrientes se lleva a cabo en el intestino...

grueso ☐ / delgado ☐

c- El proceso de eliminación de los restos como materia fecal se conoce con el nombre de...

egestión ☐ / digestión ☐



"Tú PUEDES"