СЪБИРАНЕ И ИЗВАЖДАНЕ НА ЧИСЛАТА ДО 1000
/ГОДИШЕН ПРЕГОВОР/

1.

450	956	580	308	342	658	214	876
- 400	- 462	- 80	+340	+ 56	- 5 43	+ 523	- 706

2. (956 – 900): 7 =
=……..
=……..

236 – 9.4 =
=……
=…….

(545 – 500) : 5 =
=……
=……

7.9 + 400 =
=……..
=……..

738 – (103 + 335) =
=……
=……

623 + (269 – 249) =
=……
=……..
.

(567 – 26) – 341 =
=……
=……..

3 . Разгледай геометричните фигури и запиши броя им:

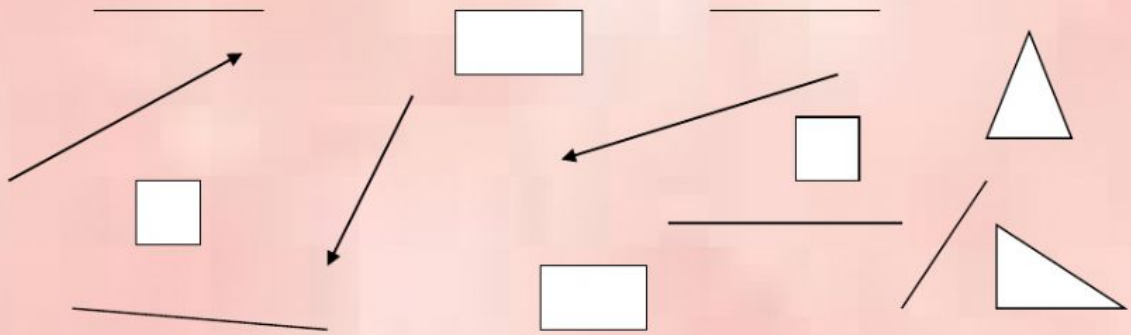

.

прави - лъчи - квадрати- правоъгълници - триъгълници –

4. В детския отдел на библиотека има 326 книги с приказки, със 112 по-малко – романи за деца и стихосбирки – с 220 повече от романите. Колко детски книги има в библиотеката?

Решение:

= Романи за деца
= Стихосбирки
= общо кн.

5. Третокласници били на екскурзия от Видин до Асеновград. Минали през София. Разстоянието Видин- София е 211 км, а София-Асеновград – 250 км. Колко км общо са изминали?

= км об.

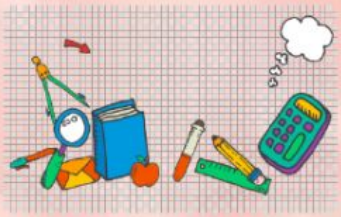

LIVEWORKSHEETS