



U.E. BOLIVIA HOLANDA
DISTRITO PLAN 3000

PROFESORA: BETTY AGUILAR APAZA

TEMA: APARATO CIRCULATORIO

NOMBRE DEL ESTUDIANTE:

1.- ARRASTRA LA RESPUESTA CORRECTA

El aparato circulatorio es:

El corazón es:

Un conjunto de órganos encargado de distribuir la sangre por todo el cuerpo.

El órgano plástico de la clase de ciencias naturales.

El órgano encargado de bombear la sangre por todo el organismo

Un conjunto de estofados encargado de distribuir la carne por todo el cuerpo.

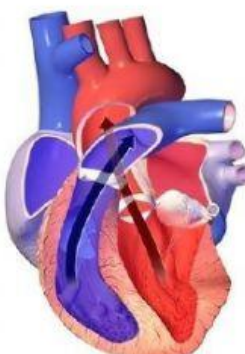

Sístole

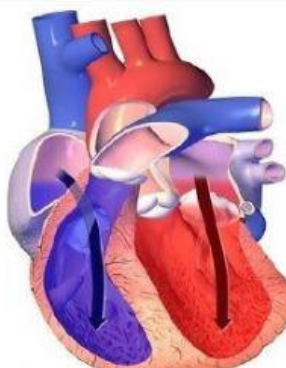

Diástole

El corazón se contrae, haciendo que salga la sangre hacia las arterias.

El corazón se relaja y se expande, volviendo a llenarse de sangre

2.-COMPLETA LOS SIGUIENTES CONCEPTOS

La sangre es un líquido conformado por una parte líquida llamada y por elementos formes.

Los glóbulos rojos tienen la forma de se encargan de transportar el a todo el cuerpo, ya que contienen la hemoglobina (pigmento que le da color a la sangre) la misma que sujeta y transporta el

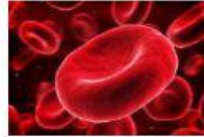

Los glóbulos blancos tienen forma y se encargan de destruir a los que se encuentran en el organismo, de esta manera defienden el cuerpo de las

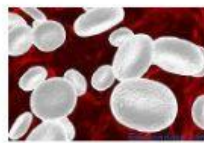

Las plaquetas son elementos de la sangre, encargados de alrededor de la lesión de un vaso sanguíneo y así forman un tapón, evitando el abundante.



Los vasos sanguíneos son conductos por donde se transporta la sangre, existen tres tipos.

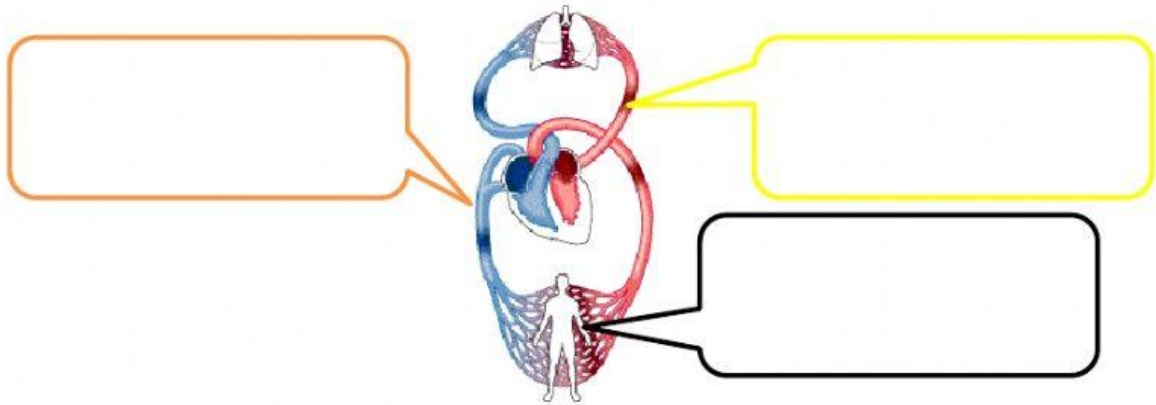

Venas, con paredes delgadas y a través de ellas regresa la sangre al corazón.

Las arterias salen del corazón y sus paredes son gruesas.

Capilares, vasos muy delgados y pequeños.