

Identificando notas y silencios

Dificultad de la actividad
de 1 a 3

Objetivo: Que el alumno identifique el neuma de las notas como el elemento que define la altura de estas.

Ahora vamos a incluir notas de todos los valores y silencios. Todos los signos que no llevan neuma son silencios.

Como en el ejercicio anterior agrega el nombre de la nota debajo de cada una de ellas.

Cuando identifiques un silencio escribe la letra S

Primero vamos a conocer las partes de las notas

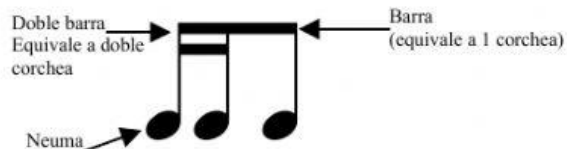
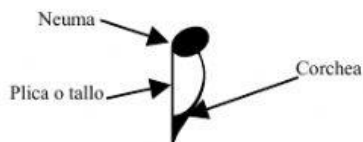

1

2

3

4

5