

ALAT-ALAT KEBESARAN DIRAJA

A. Padankan gambar alat-alat ini dengan nama-nama yang diberikan

KASUR DAN NAMAT	MAHKOTA	PEMURAS DAN KARGA	KALASAK	KASKUL
-----------------	---------	-------------------	---------	--------

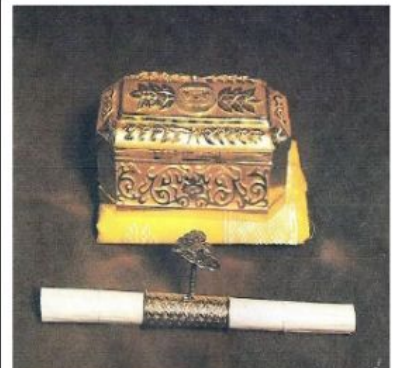

B. Kenalpasti dan tulis alat kebesaran diraja yang betul bagi soalan berikut:

PAYONG DIRAJA	TAMING	TUMBAK TUNGGAL	SI NAGA	CANGKAH
SI BONGKOK	MAHKOTA	TONGKAT AJAI	KAMPILAN	SINIPIT

1. Ia dipakai untuk memayungi sultan pada masa hari-hari perpuspaan atau istiadat diraja _____.
2. _____ ialah sejenis alat menyerupai tangan yang diperbuat daripada emas
3. _____ ialah sebilah keris pendek yang menjadi tanda penyerahan kerajaan atau kuasa pemerintahan
4. Alat kebesaran ini diletakkan di atas kepala Sultan yang ditabalkan atau dipuspakan.

5. _____ berbentuk seakan-akan lembing dan hujungnya dihiasi dengan bendera pisang-pisang berwarna merah.
6. Pedang yang bengkok ini menjadi warisan turun-temurun kesultanan Negara Brunei Darussalam dikenali sebagai _____.
7. Senjata yang merupakan parang tetapi lebar dan bentuk matanya lurus serta hujungnya bercabang dua yang dibawa pada tangan kanan dikenali sebagai _____.