ESLFLASHCARDS

¿Cómo se llama?

Escribe el nombre propio de cada animal, leyendo las pistas de abajo.

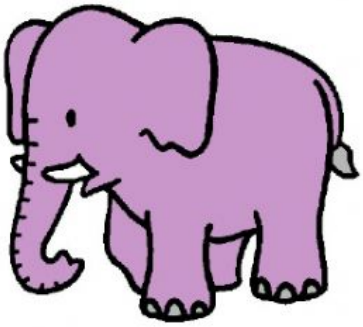

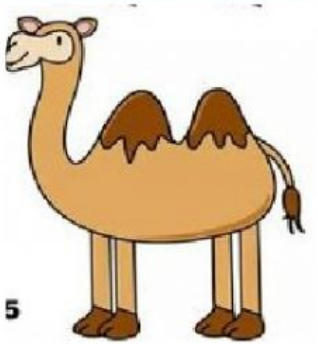

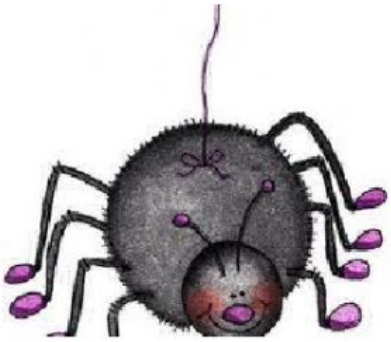

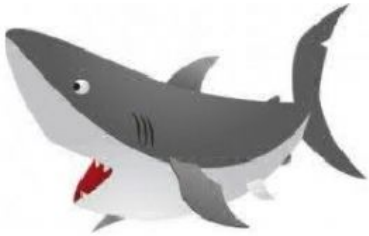

- Mía cuelga del techo de la habitación.
- Ernesto tiene orejas grandes y larga trompa.
- Nemo tiene cuernos y rabo.
- Jose bebe poco agua y vive en el desierto.
- Lola nada mejor que nadie pero, si pisa tierra muere.
- Totó tiene una enorme boca con dientes muy afilados.

FLAMEWORKSHEETS

Lee y contesta.

Noemí es una niña muy guapa y coqueta. Un día ella entró en la habitación de su madre, cogió las pinturas y se pintó los ojos y la boca. Al rato su madre entró en la habitación y la vio. Ella y su madre se rieron mucho.

1. ¿Cómo es Noemí?

2. ¿Qué hizo la niña en la habitación?

3. ¿Quién vió a la niña?
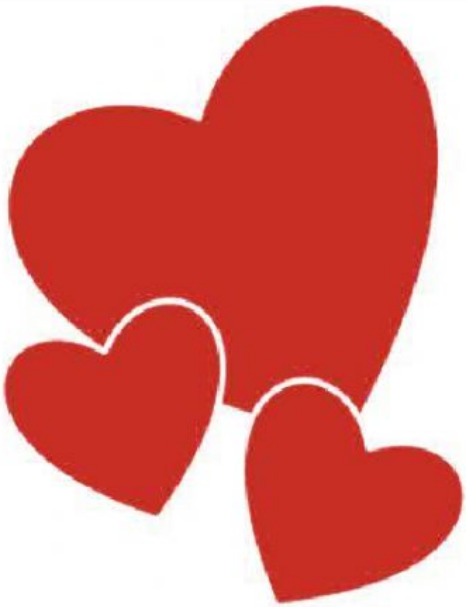
4. ¿Qué hicieron Noemí y su madre?