LA POSTA ELETTRONICA

LA POSTA ELETTRONICA E' UN SISTEMA DI COMUNICAZIONE CHE PERMETTE DI INVIARE E RICEVERE MESSAGGI DI POSTA VIA INTERNET, IN TEMPO REALE, E IN QUALUNQUE PARTE DEL MONDO.

L'INSEGNANTE CI HA CHIESTO IL NOSTRO INDIRIZZO DI POSTA ELETTRONICA, IO NON SAPEVO COSA DIRE.

I MIEI GENITORI NON MI FANNO APRIRE UN INDIRIZZO DI POSTA ELETTRONICA.

I MIEI GENITORI DICONO CHE LA POSTA ELETTRONICA NON E' SICURA.

IL PAPA' SOSTIENE CHE LA POSTA ELETTRONICA E' RISCHIOSA PER COLPA DEI VIRUS INFORMATICI. SECONDO I MIEI GENITORI E' MEGLIO CONTNUARE CON LA POSTA CARTACEA, QUELLA CON BUSTA E FRANCOBOLLO.

QUELLA SERA, A CENA, **HO INIZIATO AD ARGOMENTARE LE MIE RAGIONI.**

PER INIZIARE, LA POSTA ELETTRONICA E' MENO COSTOSA DELLA POSTA CARTACEA.

LIVEWORKSHEETS

POI SI POSSONO INVIARE MESSAGGI IN LUOGHI LONTANISSIMI, IN POCHI SECONDI, E SI POSSONO RICEVERE RISPOSTE IMMEDIATE.

QUANTO SAREBBE BELLO SCRIVERSI ANCHE TUTTI I GIORNI CON NOSTRA ZIA, CHE ABITA IN AUSTRALIA!

SI POSSONO INVIARE TESTI SCRITTI, MA ANCHE DISEGNI, MUSICA, FOTOGRAFIE, FILMATI.

DEVO ESSERE STATO BRAVO.

ALLA FINE DEL MIO DISCORSO, I MIEI GENITORI SI SONO GUARDATI SORRIDENDO E LA MAMMA HA CONCLUSO:

" OK, ANDIAMO AD APRIRE QUESTO INDIRIZZO. MA A UN PATTO: CI METTIAMO D'ACCORDO SU COSA E' MEGLIO NON FARE CON LA POSTA ELETTRONICA, VA BENE?".

OVVIO CHE SI !

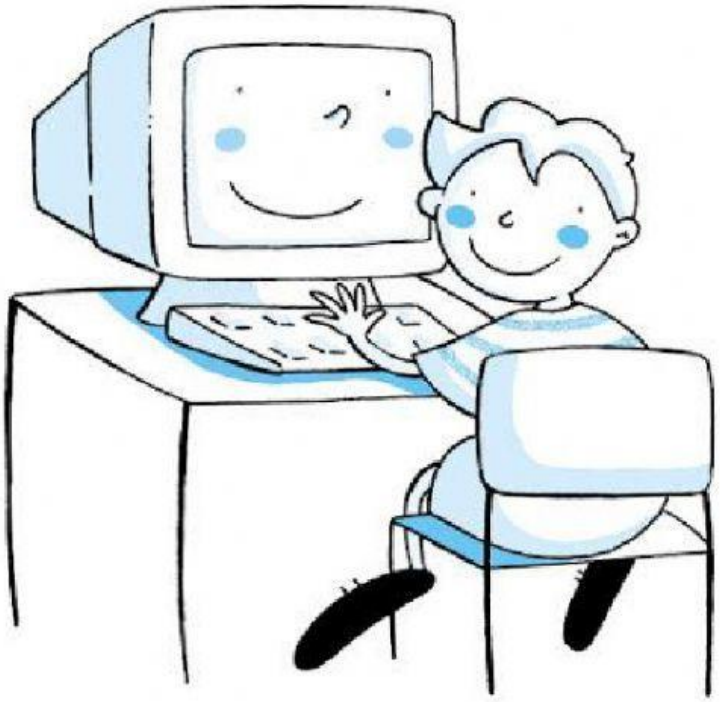

LIVEWORKSHEETS

COMPLETA LO SCHEMA

PROBLEMA

POSTA ELETTRONICA SÌ O NO?

I GENITORI DICONO:

☐ **SÌ** ☐ **NO**

PERCHÉ?

LAPOSTA ELETTRONICA È :

.....

I RAGAZZI DICONO:

☐ **SÌ** ☐ **NO**

PERCHÉ ?

LA POSTA ELETTRONICA È:

.....

CONCLUSIONE

SCEGLI:

☐ **SI PUÒ APRIRE LA POSTA ELETTRONICA, MA CON UN PATTO CON I GENITORI.**

☐ **SI PUÒ APRIRE LA POSTA ELETTRONICA PERCHÉ LO VUOLE IL MAESTRO**

LIVEWORKSHEETS