

ACTIVIDAD ESTADISTICA 10° __

1. El diagrama de barras registra las notas de un grupo de estudiantes, observalo detenidamente y responde:

- a) La nota de moda fue:
- b) La cantidad de estudiantes que ganó el examen fue:
- c) El porcentaje de estudiantes que perdió el examen es de :
- d) EL promedio de notas en el grupo fue:
- e) La nota que ocupa la posición de la mediana es:

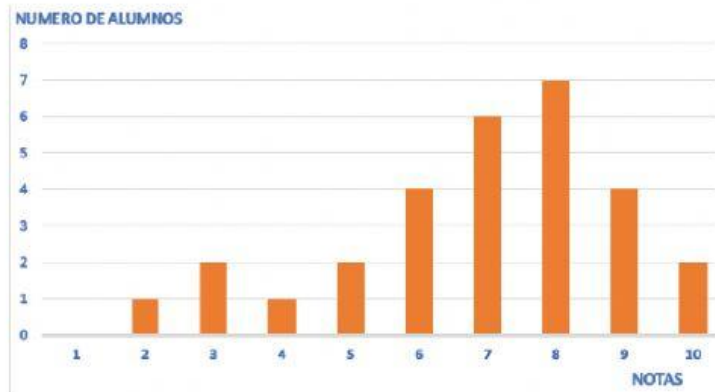

2. Observa esta tabla:

Gastón	Jorge	Carlos	Asier	Guille
27 kg	38 kg	35 kg	29 kg	31 kg

- A) El peso promedio de los niños es:
- B) Quienes estan por debajo de la mediana:
- C) Si obtendrá un bono el que esté mas cerca del promedio, ¿quién lo recibira?

3. Los datos que aparecen registrados en la tabla corresponden a la información obtenida al encuestar un grupo de personas que visitaban el planetario municipal y preguntar por el número de veces que lo visitan al año COMPLETAR LA TABLA, LUEGO RESPONDA LAS PREGUNTAS INDICADAS

# visitas	x	f	F	p	x.f
1 - 4		15			
4 - 7	5,5			16%	
7 - 10		11			
10 - 13			40		
	totales	N=			Σ=

a) El porcentaje de personas que visitan el planetario municipal por debajo de la moda es:

b) La cantidad de personas que visitan el planetario por debajo del promedio son:

c) La posición de la mediana es: y el intervalo que la contiene es: