

Nombre: _____

ESPAÑOL**La ortografía en las preguntas**

Las palabras que introducen preguntas, como qué, quién, dónde, cuándo, por qué y cómo, llevan acento escrito, conocido como **acento diacrítico**. Este se coloca en una palabra para distinguirla de otra que se escribe igual.



Coloca palomita a las preguntas correctamente escritas y tachita a las incorrectas.

<input checked="" type="checkbox"/>	<input type="checkbox"/>	¿Cuales son las tres técnicas de elaboración de instrumentos?
<input checked="" type="checkbox"/>	<input type="checkbox"/>	¿En qué continente surgió el primer poblador?
<input checked="" type="checkbox"/>	<input type="checkbox"/>	¿Cuál fue el primer animal en ser domesticado
<input checked="" type="checkbox"/>	<input type="checkbox"/>	¿Como manifestaban sus creencias los homínidos?
<input checked="" type="checkbox"/>	<input type="checkbox"/>	¿Que es la revolución tecnológica?
<input checked="" type="checkbox"/>	<input type="checkbox"/>	¿Por qué se hicieron sedentarios?

La ortografía en las preguntas

Escribe las palabras clave que completan las preguntas.

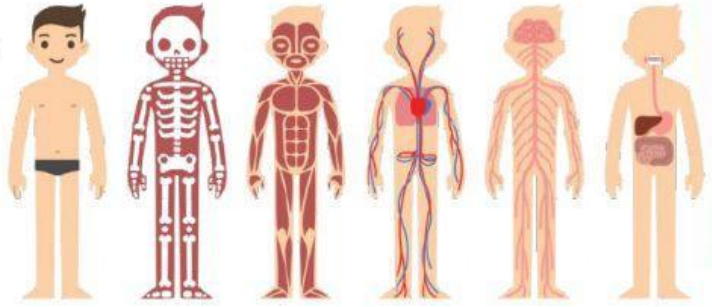

¿_____ son los movimientos voluntarios?

¿_____ son ejemplos de movimientos voluntarios?

¿_____ es el encéfalo?

¿_____ son los diferentes sistemas de nuestro cuerpo?

¿_____ puedes proteger la médula espinal?

¿_____ huesos forman el cuerpo humano?