

LEMBAR KERJA PESERTA DIDIK
Pertemuan 1. Rangka Manusia

Nama	:	
No. Absen	:	
Kelas	:	
Alokasi Waktu	:	60 menit

Kompetensi Inti

- KI 1 Menghayati dan mengamalkan ajaran agama yang dianutnya.
- KI 2 Menghayati dan mengamalkan perilaku jujur, disiplin, tanggung jawab, peduli (gotong royong, kerjasama, toleran, damai), santun, responsif dan proaktif dan menunjukkan sikap sebagai bagian dari solusi atas berbagai permasalahan dalam berinteraksi secara efektif dengan lingkungan sosial dan alam serta dalam menempatkan diri sebagai cerminan bangsa dalam pergaulan dunia.
- KI 3 Memahami, menerapkan, menganalisis pengetahuan faktual, konseptual, prosedural berdasarkan rasa ingintahunya tentang ilmu pengetahuan, teknologi, seni, budaya, dan humaniora dengan wawasan kemanusiaan, kebangsaan, kenegaraan, dan peradaban terkait fenomena dan kejadian, serta menerapkan pengetahuan prosedural pada bidang kajian yang spesifik sesuai dengan bakat dan minatnya untuk memecahkan masalah.
- KI 4 Mengolah, menalar, dan menyaji dalam ranah konkret dan ranah abstrak terkait dengan pengembangan dari yang dipelajarinya di sekolah secara mandiri, dan mampu menggunakan metoda sesuai kaidah keilmuan.

Kompetensi Dasar

- 3.5 Menganalisis hubungan antara struktur jaringan penyusun organ pada sistem gerak dalam kaitannya dengan bioproses dan gangguan fungsi yang dapat terjadi pada sistem gerak manusia
- 4.5 Menyajikan karya tentang pemanfaatan teknologi dalam mengatasi gangguan sistem gerak melalui literatur

Tujuan Pembelajaran

1. Siswa mampu menjelaskan fungsi rangka pada manusia
2. Siswa mampu menjelaskan tulang penyusun rangka tubuh manusia
3. Siswa mampu menjelaskan struktur tulang menggunakan gambar
4. Siswa mampu membandingkan struktur tulang rawan dengan tulang keras
5. Siswa mampu menggolongkan bentuk tulang penyusun rangka manusia menggunakan torso
6. Siswa mampu menjelaskan proses pembentukan tulang pada tubuh manusia

Petunjuk Belajar

1. Bacalah dan pahami dengan baik uraian materi yang disajikan pada kegiatan pembelajaran. Apabila terdapat materi yang kurang jelas segera tanyakan kepada guru.
2. Kerjakan setiap kegiatan pada lembar kerja dengan baik
3. Jika ada kegiatan yang belum dipahami, tanyakan pada guru hingga jelas.

Kegiatan 1

Identifikasi Tulang Penyusun Rangka Manusia (Drag and Drop pada nama tulang yang ditunjuk)

Tengkorak

Femur

Patela

Tibia

Fibula

Tarsal

Falanges

Radius

Karpal

Metakarpal

Falanges

Humerus

Ulna

Metatarsal

Mandibula

Scapula

Klavikula

Sternum

Vertebrae

Costae

Pelvis

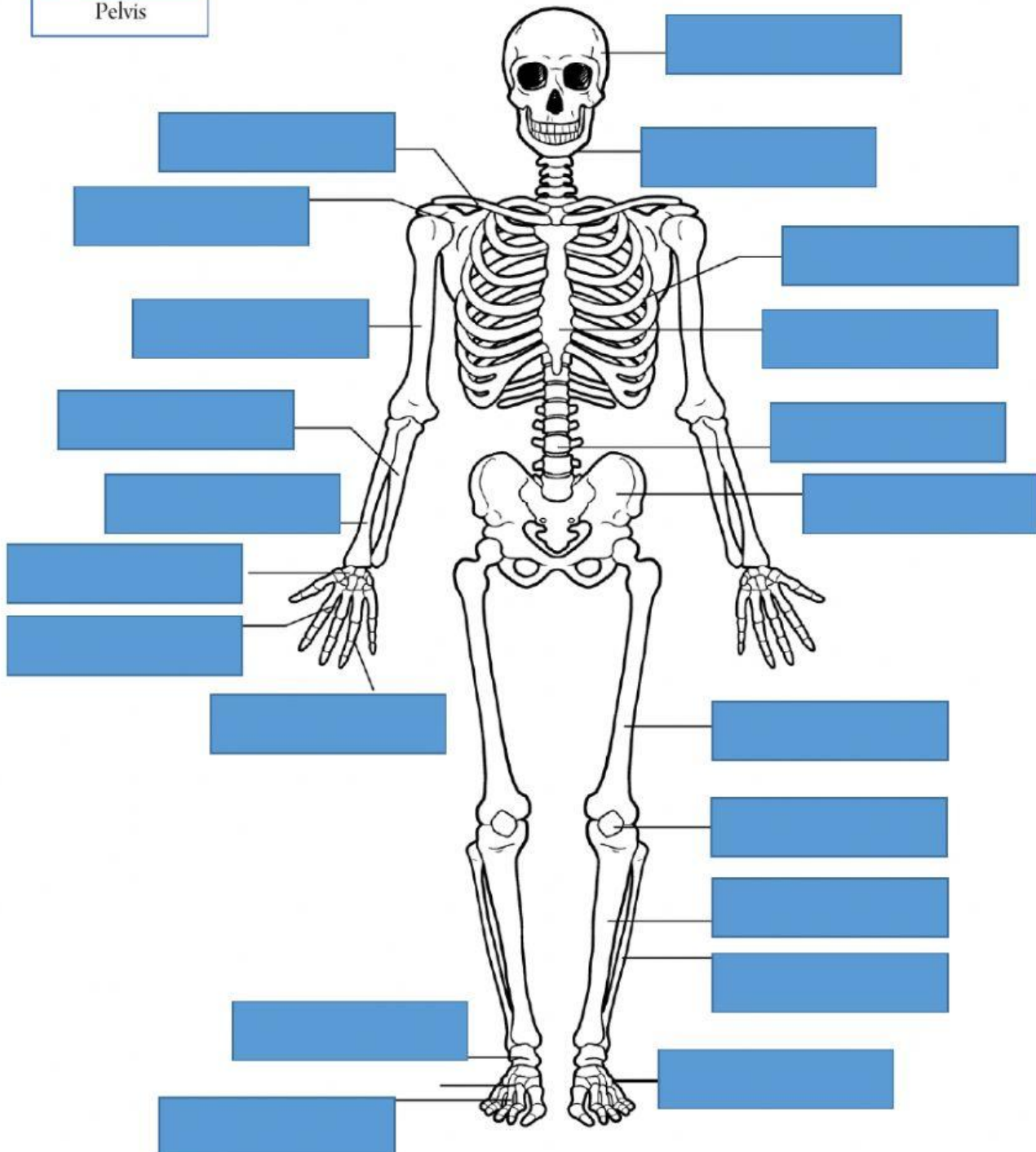

Kegiatan 2

Struktur Tulang

(Drag and Drop pada nama bagian yang ditunjuk)

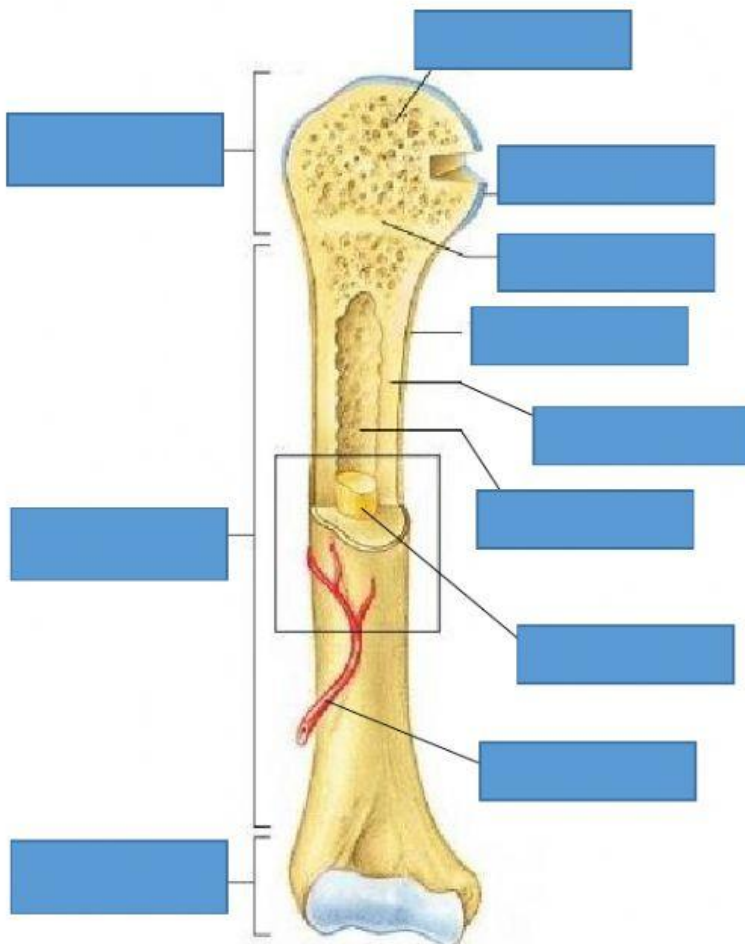

Diafisis

Epifisis Distal

Tulang Spons

Epifisis Proximal

Articular Kartilago

Tulang Kompak

Cakram Epifisis

Rongga Medula

Periosteum

Sumsum Tulang

Arteri

Kegiatan 3

Bentuk Tulang

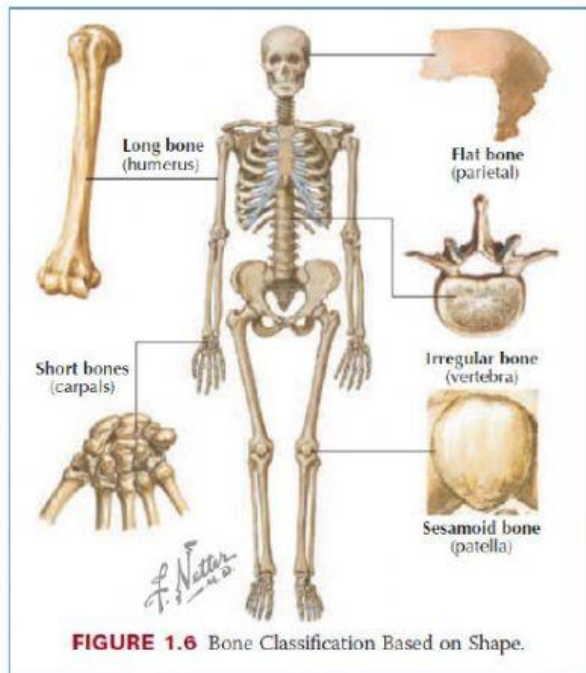

Kelompokkan tulang berikut berdasarkan bentuknya!

- | | |
|--------------|------------|
| 1. Humerus | 6. Scapula |
| 2. Carpal | 7. Femur |
| 3. Parietal | 8. Tarsal |
| 4. Vertebrae | 9. Patella |
| 5. Sternum | |

Tuliskan NOMOR TULANG dari kotak di atas ke dalam tabel di bawah!

Tulang Pipih	Tulang Pipa	Tulang Pendek	Tulang Tidak Beraturan	Tulang Sesamoid