COMPETENCIA LECTORA. TAREA 2.

BASES DE UN CONCURSO.



1. Recuerda:

Las **bases de un concurso** son el documento que recoge la información necesaria para participar en él. Esa información incluye los datos esenciales del concurso: el tema, el organismo que lo convoca, la fecha en que se celebrará, el lugar donde se realizará, el horario, las personas que pueden participar, el plazo de inscripción... Además, en las bases de un concurso se suelen detallar también las normas que se deben seguir para concursar y otras informaciones, como las categorías, los premios...

2. Completa el texto con las palabras que faltan:

Las **bases de un** [ ] son el documento que recoge la [ ] necesaria para participar en él. Esa información incluye los [ ] esenciales del concurso: el [ ], el [ ] que lo convoca, la [ ] en que se celebrará, el [ ] donde se realizará, el [ ], las [ ] que pueden participar, el plazo de [ ]... Además, en las bases de un concurso se suelen detallar también las [ ] que se deben seguir para concursar y otras informaciones, como las [ ], los [ ]...

LIVEWORKSHEETS

3. Lee con atención las bases de este concurso y resuelve la actividad 4.



La Asociación de Madres y Padres de Alumnos del Colegio Alhambra convoca:

III CONCURSO DE DISFRACES NAVIDEÑOS

- **Día: viernes, 20 de diciembre**
- **Hora: 15:00**
- **Lugar: salón de actos**
- **Inscripción: antes del 1 de diciembre en Secretaría**

El jurado valorará el diseño y la originalidad de los disfraces

¡ANÍMATE A PARTICIPAR!

4. Marca el dato que falta en el cartel del concurso de disfraces:

A El plazo de inscripción.

B El lugar donde se celebrará el concurso.

C El premio que recibirá el ganador.



LIVEWORKSHEETS

5. Observa el siguiente cartel de un concurso de construcción y vuelo de cometas.

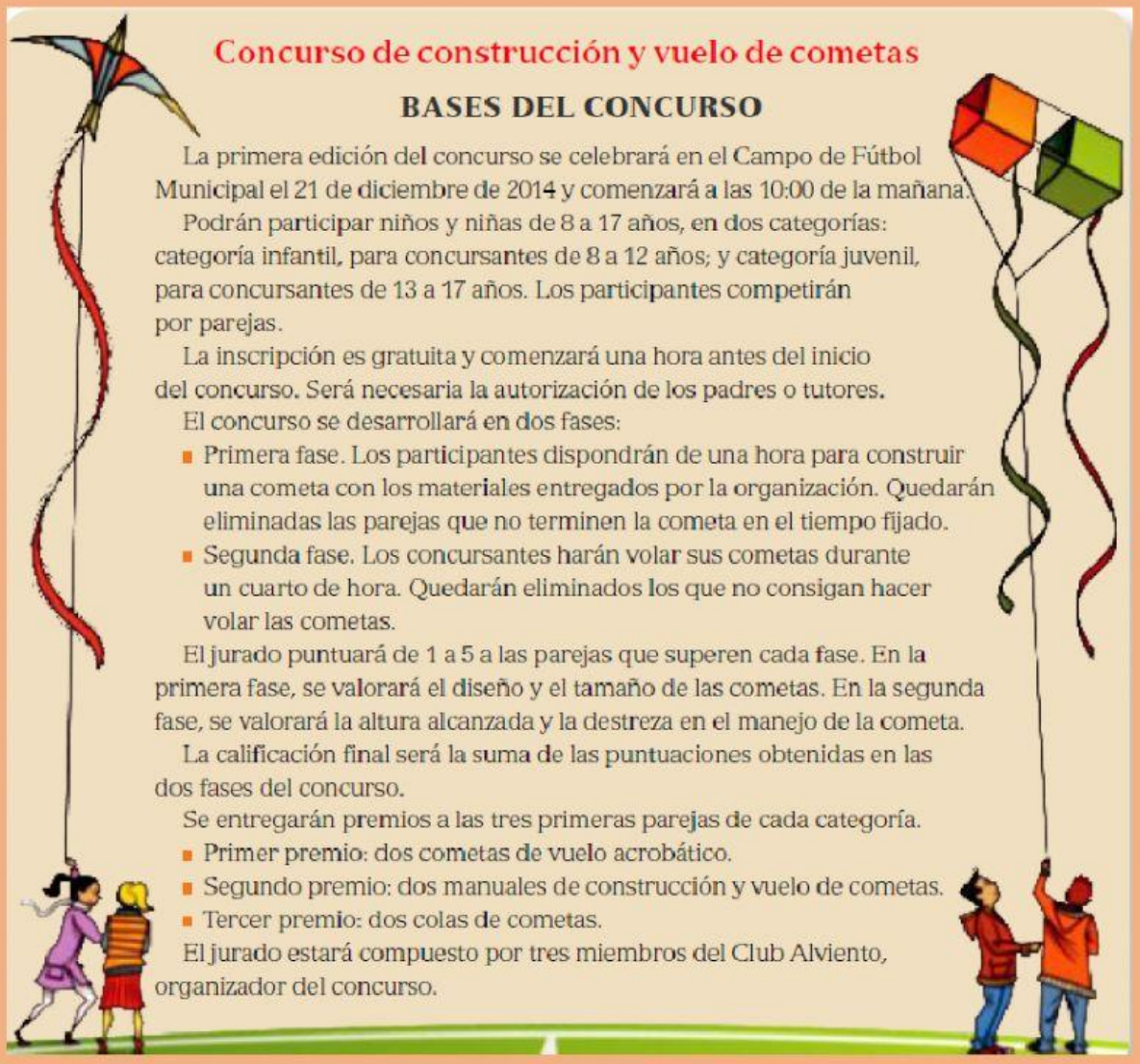

Concurso de construcción y vuelo de cometas

BASES DEL CONCURSO

La primera edición del concurso se celebrará en el Campo de Fútbol Municipal el 21 de diciembre de 2014 y comenzará a las 10:00 de la mañana.

Podrán participar niños y niñas de 8 a 17 años, en dos categorías: categoría infantil, para concursantes de 8 a 12 años; y categoría juvenil, para concursantes de 13 a 17 años. Los participantes competirán por parejas.

La inscripción es gratuita y comenzará una hora antes del inicio del concurso. Será necesaria la autorización de los padres o tutores.

El concurso se desarrollará en dos fases:

- Primera fase. Los participantes dispondrán de una hora para construir una cometa con los materiales entregados por la organización. Quedarán eliminadas las parejas que no terminen la cometa en el tiempo fijado.
- Segunda fase. Los concursantes harán volar sus cometas durante un cuarto de hora. Quedarán eliminados los que no consigan hacer volar las cometas.

El jurado puntuará de 1 a 5 a las parejas que superen cada fase. En la primera fase, se valorará el diseño y el tamaño de las cometas. En la segunda fase, se valorará la altura alcanzada y la destreza en el manejo de la cometa.

La calificación final será la suma de las puntuaciones obtenidas en las dos fases del concurso.

Se entregarán premios a las tres primeras parejas de cada categoría.

- Primer premio: dos cometas de vuelo acrobático.
- Segundo premio: dos manuales de construcción y vuelo de cometas.
- Tercer premio: dos colas de cometas.

El jurado estará compuesto por tres miembros del Club Alviento, organizador del concurso.

6. Contesta:

- ¿Quién organiza el concurso?
- ¿Cuándo tendrá lugar? ¿A qué hora?
- ¿Dónde se desarrollará?

LIVEWORKSHEETS

7. ¿Qué hace falta para participar en el concurso? Elije las tres opciones correctas.

8. Contesta:

- ¿Qué parejas quedarán eliminadas en la primera fase?
- ¿Qué parejas quedarán eliminadas en la segunda fase?

LIVEWORKSHEETS