رَتِّبْ الكَلِمَاتَ مُسْتَعِيْنًا بالصُّوَرِ ثُمَّ اقْرَاءْ (مَا)

مَطْعَمٌ	إِدَارَةٌ	تِلْكَ	ذٰلِكَ

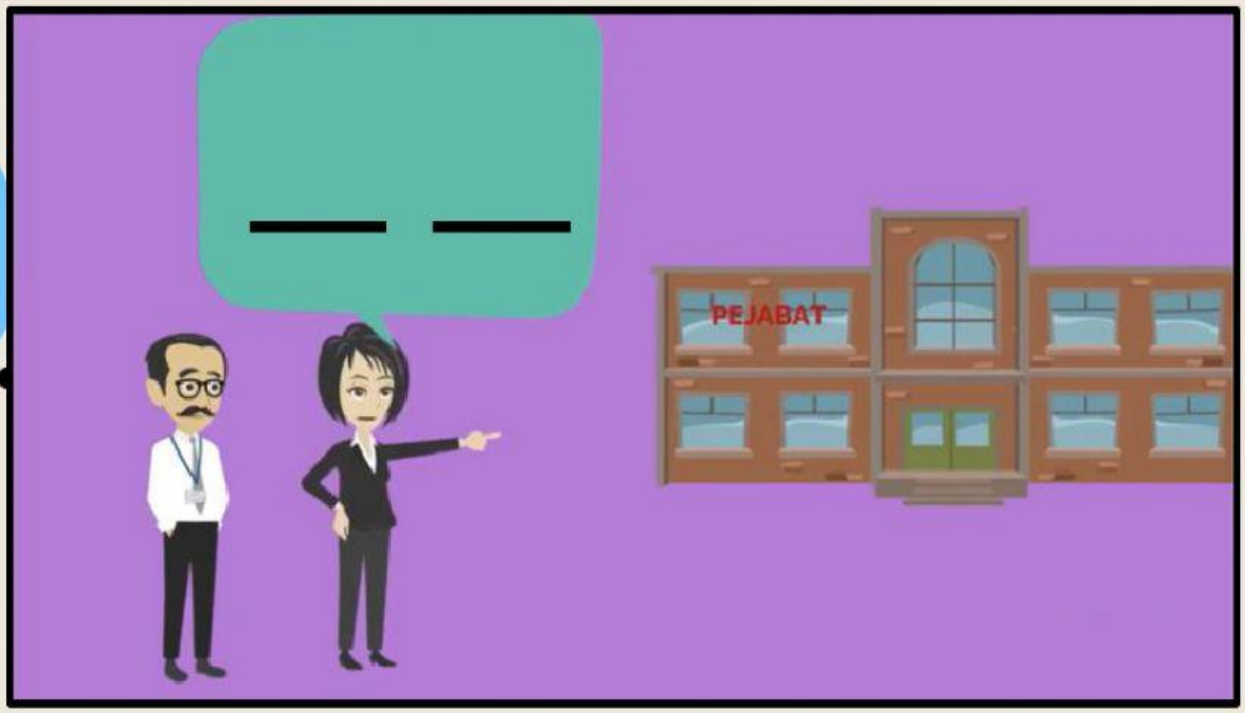

LIVEWORKSHEETS