LOS INTERVALOS DE SEGUNDA Y TERCERA

Recuerda los siguientes intervalos mayores (M) y menores (m):

2 m: un semitono	**2 M**: un tono
3 m: un semitono y un tono	**3 M**: dos tonos

1. Clasifica los siguientes intervalos de segunda ascendentes como mayores (2 M) o menores (2 m):

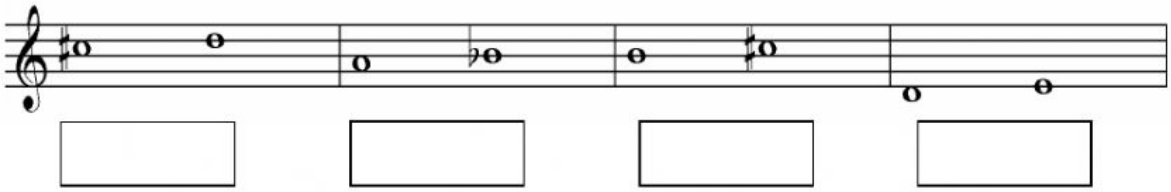

2. Clasifica los siguientes intervalos de segunda descendentes como mayores (2 M) o menores (2 m):

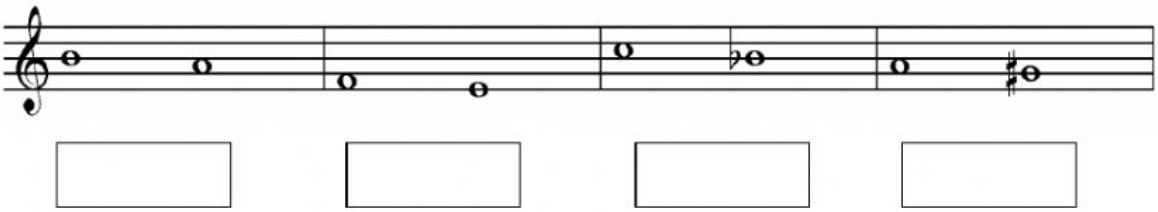

3. Clasifica los siguientes intervalos de tercera ascendentes como mayores (3 M) o menores (3 m):

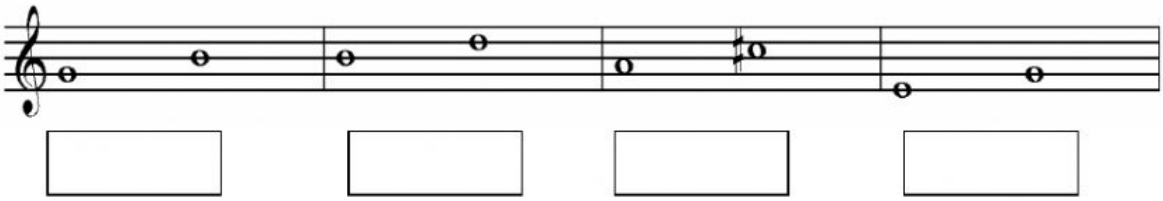

LIVEWORKSHEETS

4. Clasifica los siguientes intervalos de tercera descendentes como mayores (3 M) o menores (3 m):

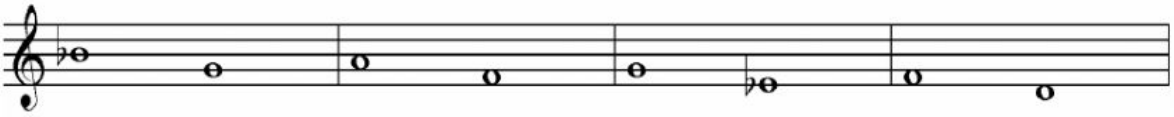

LIVEWORKSHEETS