

PRUEBA INICIAL DE MÚSICA 2º ESO

1. ¿Qué significan la expresión *mf*?

Tocar o cantar muy fuerte

Tocar o cantar muy fácil

Tocar o cantar medio fuerte

Tocar o cantar más fuerte

2. Qué nombre recibe el signo



Calderón

Signo de repetición

Clave de Sol

Silencio de negra

3. Ordena de mayor valor a menor las siguientes figuras:

1

2

3

4

5



4. Uno de estos nombre no tiene relación con la música:

Tchaikowsky

Haendel

Lincoln

Falla

Sax

Domingo

5. ¿Cuántas semicórcneas caben en un compás de 4/4?

4

8

12

16

6. Escribe el nombre de las siguientes notas:

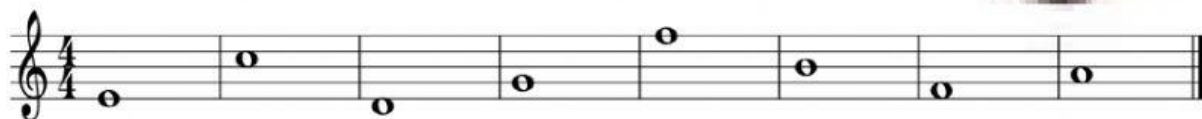

7. Indica qué ejemplo corresponde a un compás $\frac{3}{4}$:



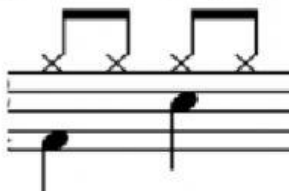



8. Nombra las partes de una figura musical:

