

Diagrama de Flujo – Freír

Ordene el algoritmo de acuerdo a la situación que se le presenta:

Yael va a **freír un huevo** y lo **hará salado**, pero Benny **no lo quiere frito sino cocido** y lo **quiere sin sal**, entonces debe crear dos alternativas para que ambos estén satisfechos y así servir en el plato.

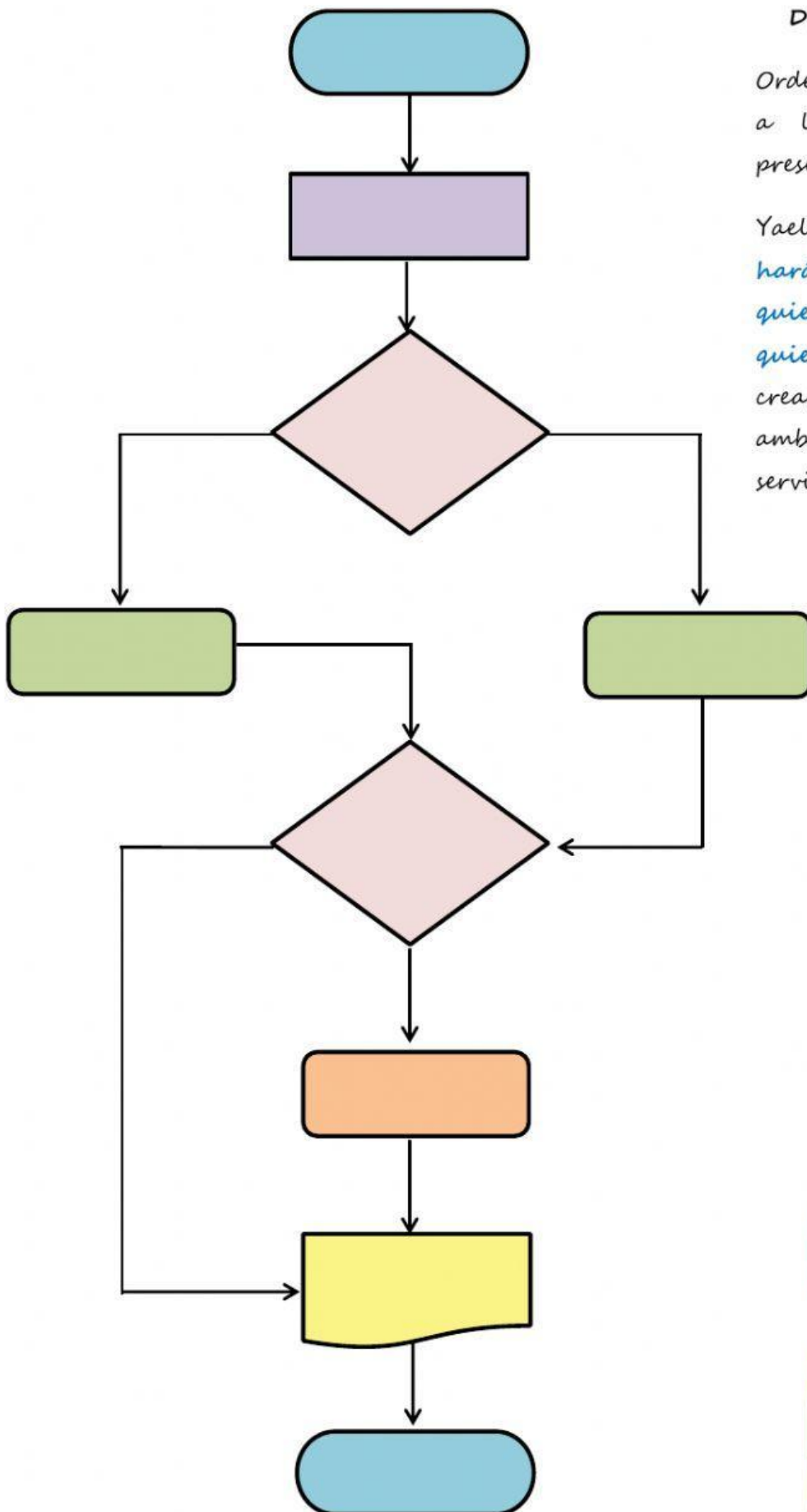

Inicio	Fin	No
Hervir	¿Frito?	
Freir	¿Salado?	
Agregar Sal	Si	
Servir en el plato	Algoritmo Freir	
Si	No	

