

Estructura de un cuento

Apliquemos lo aprendido..

El mono Barrigón

El mono Barrigón vivía en la selva. Era amigo de todos los animales y siempre vigilaba que cada uno cuidara la naturaleza.

Un día fue a la oficina de empleo y dijo que quería ser guardabosques. Los empleados se rieron al oírlo y le dijeron que no podían darle el trabajo porque él era un mono.

Barrigón se fue muy triste, y no paraba de pensar qué podría hacer para conseguir su deseo.

De repente, exclamó:

- ¡Ya está!

A Barrigón se le había ocurrido una idea maravillosa: fue a una tienda de disfraces y pidió un disfraz de hombre. Se lo puso y parecía un verdadero señor.

Volvió a la oficina de empleo y, esta vez... ¡lo admitieron!



Estructura del cuento:

Escriba con sus palabras qué ocurre en cada parte del cuento:

Inicio: _____

Desarrollo: _____

Desenlace: _____

EL CUENTO

1. Completa los espacios en blanco utilizando las siguientes palabras:

imaginación - narración - lugar - personajes

El cuento es una corta, que proviene de la . En la cual, un conjunto de realizan acciones en un y tiempo determinados.

2. Las partes del cuento son:

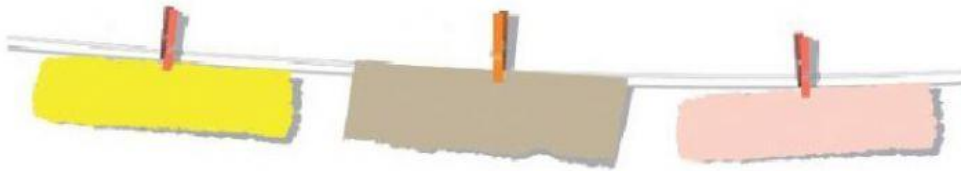



3. Relaciona correctamente.

Inicio 

Nudo 

Desenlace 

 Es la parte más importante del cuento, en la cual se presentan los problemas y los sucesos para hallar la solución.

 Es la parte final del cuento, en la cual los problemas se resuelven.

 Es la primera parte del cuento, en la cual conocemos los personajes, el lugar y el tiempo en el que se desarrolla.