K13
Edisi Revisi

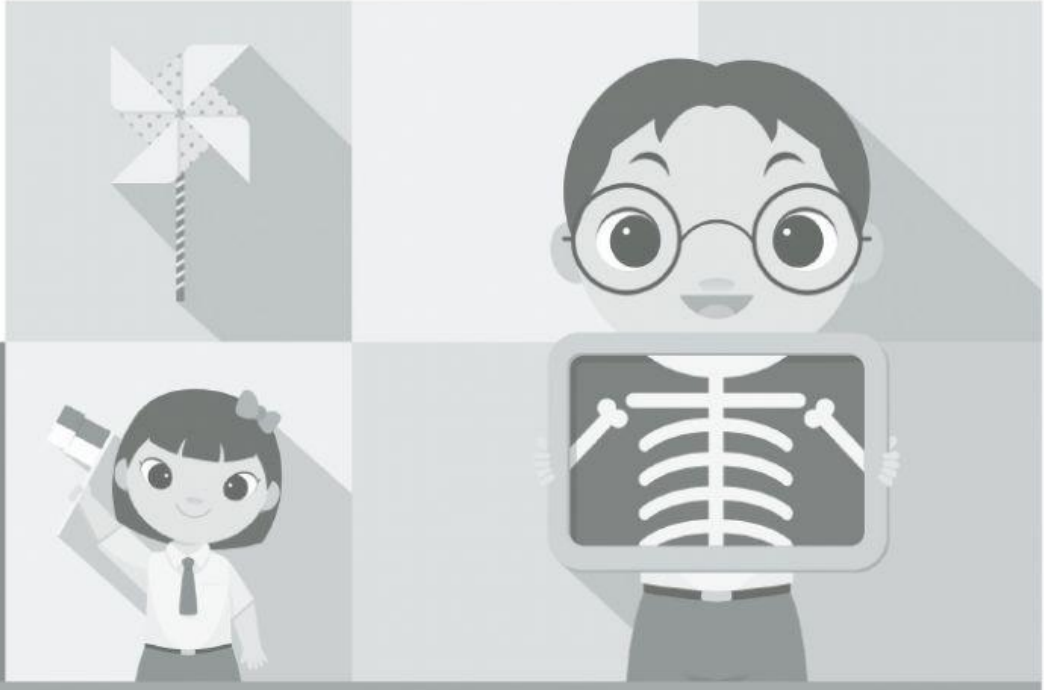

Tema 3:
Makanan Sehat

Tim Masmedia Buana Pustaka

MRT
METODE RINGKAS TERPADU

Penilaian
Subtema 1

untuk
SD/MI
Kelas
5A

Masmedia
Knowledge Explorer

LIVEWORKSHEETS

Penilaian Subtema 1

A. Berilah tanda silang (X) pada jawaban yang paling tepat.

PPKn

1. Keberagaman sosial yang ada di masyarakat kita sangat banyak sekali. Berikut yang termasuk keberagaman sosial, yaitu ....
   a. bahasa, budaya, adat istiadat dan agama
   b. ras, bentuk makanan, lahan hidup adat dan agama
   c. bahasa, adat, istiadat, data diri dan cara kerja
   d. cara sosial, bahasa, kepala adat dan sikap
2. Kebiasaan yang terjadi dalam masyarakat disebut ....
   a. motivasi
   b. istiadat
   c. bahasa
   d. inovasi
3. Sikap kita terhadap Tuhan dan sesama manusia, dalam menghadapi adanya keanekaragaman sosial adalah ....
   a. saling menghormati dan banyak berdoa
   b. saling toleransi dan banyak bekerja
   c. bersyukur kepada Tuhan, dan saling toleransi
   d. tekun beribadah dan bekerja keras
4. Kelompok manusia yang memiliki ciri bawaan yang sama disebut ....
   a. suku bangsa
   b. paguyuban
   c. perkumpulan
   d. ras
5. Bersatu kita teguh, bercerai kita ....
   a. pasti
   b. goyah
   c. bubar
   d. runtuh
6. Berikut ini adalah kegiatan yang mendukung keberagaman dalam masyarakat, yaitu ....
   a. Belajar sendiri meskipun tidak ada bimbingan dari orang tua
   b. Mengadakan acara yang berhubungan dengan pelestarian budaya
   c. Berusaha keras bekerja di desa dengan kemampuan yang ada
   d. Menggunakan teknologi canggih untuk kegiatan yang bermanfaat

Masmedia knowledge explorer
LIVEWORKSHEETS

Bahasa Indonesia

7. Pembuatan iklan selain bertujuan agar menarik, dan efektif, iklan juga dibuat dengan tujuan ....
   a. mengenalkan kepada dunia
   b. mengumandangkan peraturan umum
   c. bermanfaat bagi masyarakat umum
   d. mengutamakan kepentingan pribadi

Perhatikan pernyataan berikut, untuk menjawab soal nomor 5 dan 6!

(1) Kalimatnya singkat dan jelas.
(2) Bahasanya mudah dipahami dan menarik
(3) Tulisan dan gambarnya menarik
(4) Terdapat berbagai gambar hidup

8. Pernyataan di atas yang bukan termasuk ciri-ciri iklan adalah ....
   a. (1)
   b. (2)
   c. (3)
   d. (4)
9. Jika kalimat iklan tidak singkat dan jelas, maka dikhawatirkan ....
   a. membuat pembaca cepat paham
   b. membuat masyarakat mudah percaya
   c. menyakinkan masyarakat pada produk baru
   d. membingungkan pembaca dalam memahami isi iklan
10. Iklan yang ditampilkan pada televisi berusaha menarik *attention* dari masyarakat. *Attention* secara bahasa mempunyai arti ....
   a. pengaruh
   b. perhatian
   c. keuangan
   d. pendidikan
11. Berikut ini yang merupakan media elektronik adalah ....
   a. brosur
   b. koran
   c. radio
   d. tabloid
12. Sebuah iklan bertuliskan "Makanan bersih dan sehat, solusi hidup sehat". Kata kuncinya adalah ....
   a. makanan bersih dan solusi
   b. makanan bersih dan sehat
   c. solusi dan sehat
   d. hidup sehat dan kesehatan

IPA

13. Di sekitar kita ada banyak hewan ruminansia. Berikut yang termasuk golongan hewan ruminansia adalah ....
   a. kelinci, ikan, burung
   b. burung, itik, domba
   c. sapi, domba, kijang
   d. domba, ular, cacing

LIVEWORKSHEETS

14. Pada sapi, organ pencernaan di perutnya mempunyai bagian sebanyak .... bagian.
    a. 4
    b. 3
    c. 2
    d. 1
15. Di dalam tubuh hewan ruminansia terdapat banyak mikrob-mikrob. Mikrob tersebut mempunyai fungsi ....
    a. membantu mencerna makanan yang dimakan oleh hewan ruminansia
    b. membantu kesehatan hewan dan bertahan hidup di pegunungan
    c. membantu pencernaan hewan agar cepat encer dan lembek
    d. membantu hewan dalam menghabiskan sisa-sisa makanan yang menumpuk
16. Berikut yang termasuk contoh-contoh interaksi sosial, yaitu ....
    a. bertani, beternak, dan mencari ikan di laut
    b. jual beli, rapat, dan kerja kelompok
    c. jual beli, bertani, dan beternak kambing
    d. rapat, kerja, dan mencari ikan di sungai
17. Di dalam tubuh manusia terdapat zat yang bertugas membantu tubuh dalam mencerna dan menyerap sari-sari makanan. Zat tersebut bernama ....
    a. darah
    b. enzim
    c. kelenjar
    d. virus
18. Organ manusia yang berfungsi untuk menghancurkan dan menghaluskan makanan di dalam mulut adalah ....
    a. lambung
    b. kerongkongan
    c. anus
    d. gigi

IPS

19. Kegiatan berikut yang termasuk contoh interaksi manusia dengan alam adalah ....
    a. menanam jagung, beternak ayam, dan musyawarah
    b. petani menanam padi, dan nelayan mencari ikan di laut
    c. rapat kerja, mencari ikan di pantai, dan menanam padi
    d. menanam padi di sawah, memanen sayuran, dan rapat RT
20. Interaksi sosial dapat terjadi sewaktu–waktu. Pada saat interaksi sosial terjadi, maka manusia akan ....

Masmedia knowledge explorer
LIVEWORKSHEETS

a. Saling berhubungan timbal balik dan mempengaruhi.
b. Saling bermusuhan dan saling mempengaruhi.
c. Saling mempengaruhi dan meminta upah.
d. Saling bekerja sama walau sering bertengkar.

21. Berikut ini yang bukan bentuk interaksi manusia dengan lingkungannya adalah musyawarah antar ....
    a. RT
    b. RW
    c. anggota keluarga
    d. penduduk kelurahan
22. Berikut ini yang bukan bentuk interaksi manusia dengan sosialnya adalah ....
    a. rapat dengan anggota DPR
    b. musyawarah kerja pabrik
    c. mencari hewan di hutan
    d. rapat RT dan RW
23. Meningkatkan kesejahteraan hidup dan ekonomi, merupakan tujuan dari ....
    a. interaksi manusia dengan lingkungannya
    b. belajar kelompok dan bersama
    c. bekerja sama dalam perbedaan
    d. interaksi manusia dengan keluarganya
24. Dalam interaksi sosial, manusia saling memberikan sugesti kepada orang lain. Sugesti dapat diartikan sebagai .....
    a. penipuan
    b. kebenaran
    c. pendidikan
    d. pengaruh
25. Petani sayur, menanam sayur dengan tekun. Pekerjaan petani yang mengolah ladang atau kebun, merupakan bentuk interaksi manusia dengan ....
    a. masyarakat
    b. alam lingkungan
    c. tetangga
    d. sosial

SBdP

26. Susunan berjenjang dari nada-nada pokok suatu sistem nada disebut ....
    a. musik
    b. lagu
    c. tangga nada
    d. irama

LIVEWORKSHEETS

27. Tangga nada diatonik yang tersusun oleh delapan not yang berurutan dalam skala; 1 - 1 - 1/2 - 1 - 1 - 1 - 1/2 disebut ....
    a. tangga nada mayor
    b. tangga nada minor
    c. musik
    d. lagu
28. Tangga nada diatonik yang tersusun oleh delapan not yang berurutan dalam tangga nada yaitu 1 - 1/2 - 1 - 1 - 1/2 - 1 disebut ....
    a. irama
    b. tangga nada mayor
    c. tangga nada minor
    d. lagu
29. Lagu yang bersifat dan bernada gembira, merupakan ciri lagu dengan tangga nada ....
    a. minor
    b. mayor
    c. klasik
    d. modern
30. Pada tangga nada minor, lagunya lebih cenderung bersifat ....
    a. gembira
    b. sedih
    c. semangat
    d. senang

B. Isilah titik-titik di bawah ini dengan jawaban yang tepat!

PPKn

1. Tuhan menciptakan keanekaragaman sosial. Oleh karena itu, sikap manusia terhadap keanekaragaman yang diciptakan Tuhan tersebut adalah ....

Bahasa Indonesia

2. Iklan mempunyai kata kunci. Kata kunci digunakan untuk menghubungkan antar ....

IPA

3. Perhatikan gambar berikut!

Gambar organ di atas, merupakan organ yang terdapat pada tubuh ....

IPS

4. Interaksi yang terjadi pada manusia dibedakan menjadi ....

Masmedia knowledge explorer
LIVEWORKSHEETS

SBdP

5. Tangga nada dapat dituliskan dengan memakai simbol ....

C. **Kerjakan soal-soal di bawah ini!**

PPKn

1. Sikap apa saja yang harus dikembangkan dalam hidup yang penuh dengan keberagaman sosial?

.....

.....

Bahasa Indonesia

2. Perhatikan gambar berikut.

Buatlah sebuah iklan berdasarkan gambar di atas.

.....

.....

IPA

3. Sebutkan organ pencernaan yang ada pada hewan ruminansia.

.....

.....

IPS

4. Apa yang terjadi jika manusia tidak dapat berinteraksi dengan sosial maupun dengan alam lingkungan sekitar?

.....

.....

SBdP

5. Tuliskan tiga lagu nasional beserta tangga nadanya.

.....

.....

LIVEWORKSHEETS