ใบงานเรื่อง ปฏิสัมพันธ์ในระบบสุริยะ

ชื่อ-สกุล.....ชั้น.....เลขที่.....

คำสั่ง:ให้นักเรียนนำ T ใส่หน้าข้อความที่ถูกต้อง และ F ใส่หน้าข้อความที่ผิด

.....1.ดวงอาทิตย์ และวัตถุท้องฟ้าต่าง ๆ ที่เป็นบริวาร สามารถอยู่รวมกันได้อย่างเป็นระบบด้วยแรงโน้มถ่วง

.....2มวลของดาวเคราะห์มีความสัมพันธ์กับแรงโน้มถ่วงของดาวเคราะห์โดยดาวที่มีมวลน้อยจะมีแรงโน้มถ่วงมาก

.....3.โลกหมุนรอบตัวเอง 1 รอบ ใช้เวลา 24 ชั่วโมง

.....4.ดาวพฤหัส มีมวลน้อยที่สุดจึงทำให้มีดวงจันทร์เป็นบริวาณมากที่สุด

.....5.ดาวเคราะห์ที่อยู่ใกล้SUNจะได้รับแรงโน้มถ่วงน้อย

.....6.ที่ดาวเคราะห์ที่อยู่ไกลออกไปจากSUNจะได้รับแรงโน้มถ่วงน้อยลง

.....7.ดาวเนปจูนเป็นดาวที่อยู่ไกลจาก SUN มากที่สุดส่งผลให้มีอัตตราเร็วในการโครจรน้อยที่สุด

.....8. .แกนโลกเอียงทำมุมประมาณ 23.5กับแนวตั้งฉากของระนาบทางโคจรทำ ให้พื้นที่บนโลกได้รับแสงจากดวงอาทิตย์แตกต่างกัน เกิด เป็นฤดูกาล

.....9.ในช่วงเดือน มิถุนายนซีกโลกเหนือจะเป็นฤดูร้อนซีกโลกใต้จะเป็นฤดูหนาว

.....10.ช่วงเดือนกันยายนซีกโลกหนือเป็นฤดูใบไม้ผลิซีกโลกใต้เป็นฤดูใบไม้ร่วง

อย่าลืมแคปหน้าจอส่งคุณครูด้วยเด้อ....

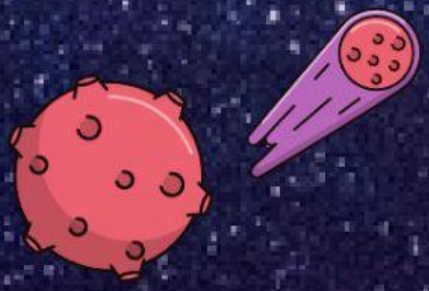

LIVEWORKSHEETS