اللغة العربية ااا (الحيوانات)

1. ڤادنكن كنبر دڠن ڤركتان

سَمَك

دِيك

بَطّ

دَجَاجَة

طَيْر

LIVEWORKSHEETS

2 . ڤيليه جواڤن يڠ بتول

فَرَاش | قِطَّة | كَلْبٌ | جَامُوس | بَقَرَة

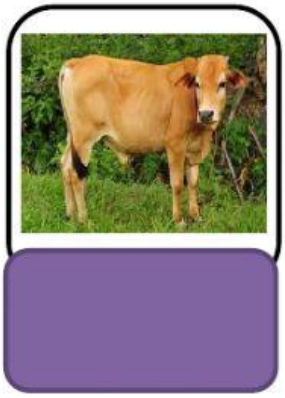

LIVEWORKSHEETS

3 . ڤيليه جواڤن ـــــ يڠ بتول

س : هل هذه دجاجة ؟

ج:

س : هل هذا كلب ؟

ج:

س : هل هذا بط ؟

ج:

س : هل هذا سمك ؟

ج:

نعم، هذه دجاجة	نعم، هذا سمك	نعم، هذا كلب	لا، هذا ڤراش
لا، هذا سمك	لا، هذه بقرة	لا، هذا قطة	نعم، هذا بط

LIVEWORKSHEETS

3. ڤيليه "هذا " اتو "هذه"

1		هذا	هذه
2		هذا	هذه
3		هذا	هذه
4		هذا	هذه
5		هذا	هذه
6		هذا	هذه

LIVEWORKSHEETS

LIVEWORKSHEETS