TEMA 2
BERMAIN DI LINGKUNGANKU

SUBTEMA 3
BERMAIN DI LINGKUNGAN SEKOLAH

PEMBELAJARAN 1 DAN 2

KELAS 2B
SDN 262 PANYILEUKAN
KOTA BANDUNG

NAMA :

LIVEWORKSHEETS

KEGIATAN 1

Aturan di Sekolah

Pilihlah sikap yang mematuhi aturan dan sikap yang tidak mematuhi aturan di sekolah!

- Memakai kaos kaki putih
- Berdoa sebelum belajar
- Membuang sampah sembarangan
- Mengucapkan salam ketika bertemu guru
- Memakai seragam sesuai jadwal
- Mengobrol ketika belajar
- Datang ke sekolah tepat waktu

LIVEWORKSHEETS

KEGIATAN 2 Dengarkan gurumu bercerita!
Klik di gambar!

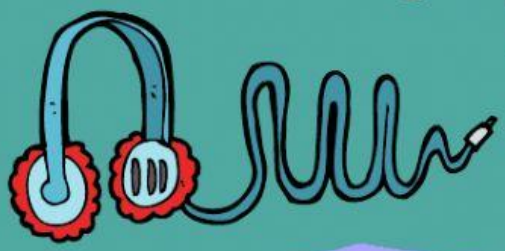

Siapa yang berpakaian rapi?

Bagaimana bentuk minyak?

LIVEWORKSHEETS

Pindahkan gambar kedalam kotak yang tepat sesuai wujud bendanya!

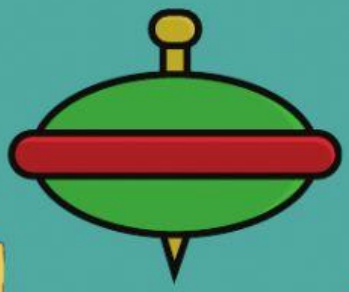

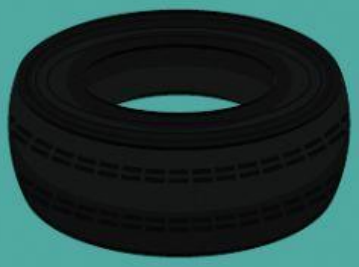

PADAT

CAIR

GAS

LIVEWORKSHEETS

KEGIATAN 3

Pilihlah alat yang digunakan untuk menggambar!

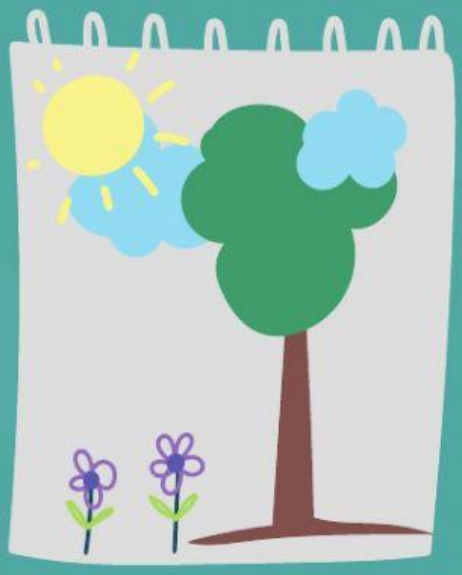

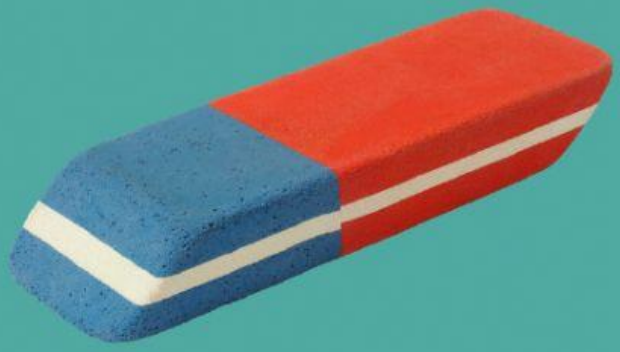

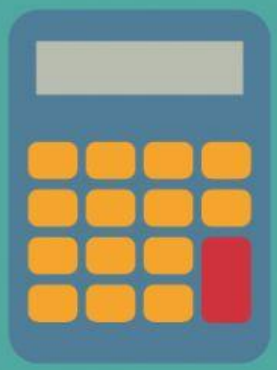

LIVEWORKSHEETS