

SOAL EVALUASI HARIAN

Kelas : IV (empat)
Tema : 3. Peduli Terhadap Makhluk Hidup
Subtema : 1. Hewan dan Tumbuhan di Lingkungan Rumahku

Jawablah pertanyaan di bawah ini dengan memilih jawaban a, b, c, atau d yang paling tepat!

Ilmu Pengetahuan Sosial (KD 3.1)

1. Berikut ini yang bukan merupakan ciri-ciri daerah yang cocok untuk ditanami tanaman padi adalah
 - a. Berhawa panas
 - b. Daerah pegunungan
 - c. Banyak mengandung uap air
 - d. Curah hujan yang cukup
2. Tanaman ini tumbuh di daerah bersuhu sejuk dengan curah hujan yang cukup. Tanah yang subur baik untuk pertumbuhan tanaman ini. Tanaman ini memerlukan sinar matahari yang cukup. Biji tanaman ini dijadikan sebagai bahan baku minuman. Berdasarkan deskripsi di atas, tanaman yang dimaksud adalah
 - a. Apel
 - b. Stroberi
 - c. Kopi
 - d. Wortel
3. Berikut tanaman yang hidup di daerah dataran rendah adalah
 - a. Padi, jagung, dan teh
 - b. Karet, stroberi, dan jagung
 - c. Padi, jagung, dan kopi
 - d. Karet, padi, dan jagung

4. Bacalah pernyataan-pernyataan berikut!

- 1) Hidup di daerah dataran tinggi beriklim tropis dan dataran rendah.
- 2) Mendapatkan sinar matahari secara teratur.
- 3) Tumbuh baik di tanah yang bertekstur lempung berpasir, tanah liat berat, dan tanah gambut.
- 4) Dataran tinggi menjadi tempat yang baik untuk menghasilkan tanaman yang berkualitas.

Karakteristik iklim dan bentuk muka bumi tanaman teh ditunjukkan oleh nomor

- a. 1 dan 3
- b. 2 dan 4
- c. 2 dan 3
- d. 4 saja

5. Perhatikan ciri-ciri penampakan lingkungan geografis berikut ini!

- Tanahnya relatif bergelombang
- Beriklim sejuk
- Curah hujan rendah

Berdasarkan ciri-ciri di atas, daerah yang dimaksud adalah

- a. Dataran rendah
- b. Pantai
- c. Gurun
- d. Dataran tinggi

Seni Budaya dan Prakarya (KD 3.4)

6. Penilaian terhadap suatu karya seni dinamakan dengan

- a. Penilaian seni
- b. Apresiasi seni
- c. Penyemangat seni
- d. Pembuatan seni

7. Perhatikan gambar berikut ini!



Berdasarkan gambar tersebut, bentuk apresiasi yang tepat berdasarkan karya seni di atas adalah

- a. Menurut saya, karya seni kolase tersebut sangat menarik karena terbuat dari barang bekas.
- b. Menurut saya, karya seni kolase tersebut terlihat indah karena daunnya disusun secara harmonis menyerupai burung.
- c. Menurut saya, karya seni kolase tersebut begitu indah dan rapi penyusunan biji-bijinya.
- d. Menurut saya, karya seni kolase tersebut indah dan dapat mengurangi limbah kertas.

8. Perhatikan gambar berikut ini!



Gambar kolase di samping, terbuat dari bahan

- a. Daun-daunan
- b. Ranting pohon
- c. Biji-bijian
- d. Kertas bekas

9. Berikut ini contoh karya seni yang tidak terbuat dari bahan olahan adalah

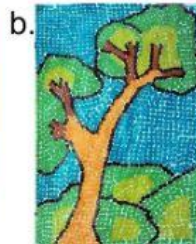

10. Karya seni di samping bertema

- a. Tumbuhan
- b. Transportasi
- c. Pemandangan
- d. Hewan



SELAMAT MENERJAKAN