



**LKPD**

# **TEMA 3**

## **SUB TEMA 1**

### **PEMBELAJARAN 2 DAN 3**

NAMA SISWA : .....

NO. ABSENSI: .....

**KELAS 5 SEMESTER 1**

**TUT WURI HANDAYANI**



*Saksikan video pembelajaran 2 !*



*Apa saja Unsur-unsur Iklan ?*



*Jenis-jenis Pencernaan Pada Manusia*



*"Setiap hari adalah berkah"*



*Saksikan video pembelajaran 3 !*



*Apa saja jenis-jenis interaksi sosial ?*



*Sebutkan 5 tujuan interaksi sosial !*



*Setiap hari adalah berkah*



Amati iklan-iklan berikut!



Kalimat Iklan:

---

---

---

Kata Kunci:

---

---

---



Kalimat Iklan:

---

---

---

Kata Kunci:

---

---

---

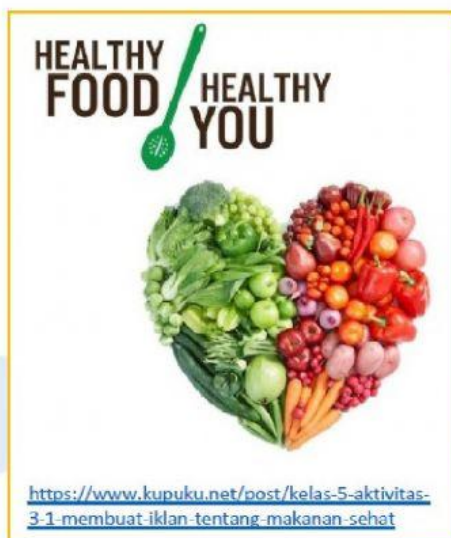

Kalimat Iklan:

---

---

---

Kata Kunci:

---

---

---

*Setiap hari adalah berkah*

Lengkapilah gambar sistem Pencernaan Manusia !

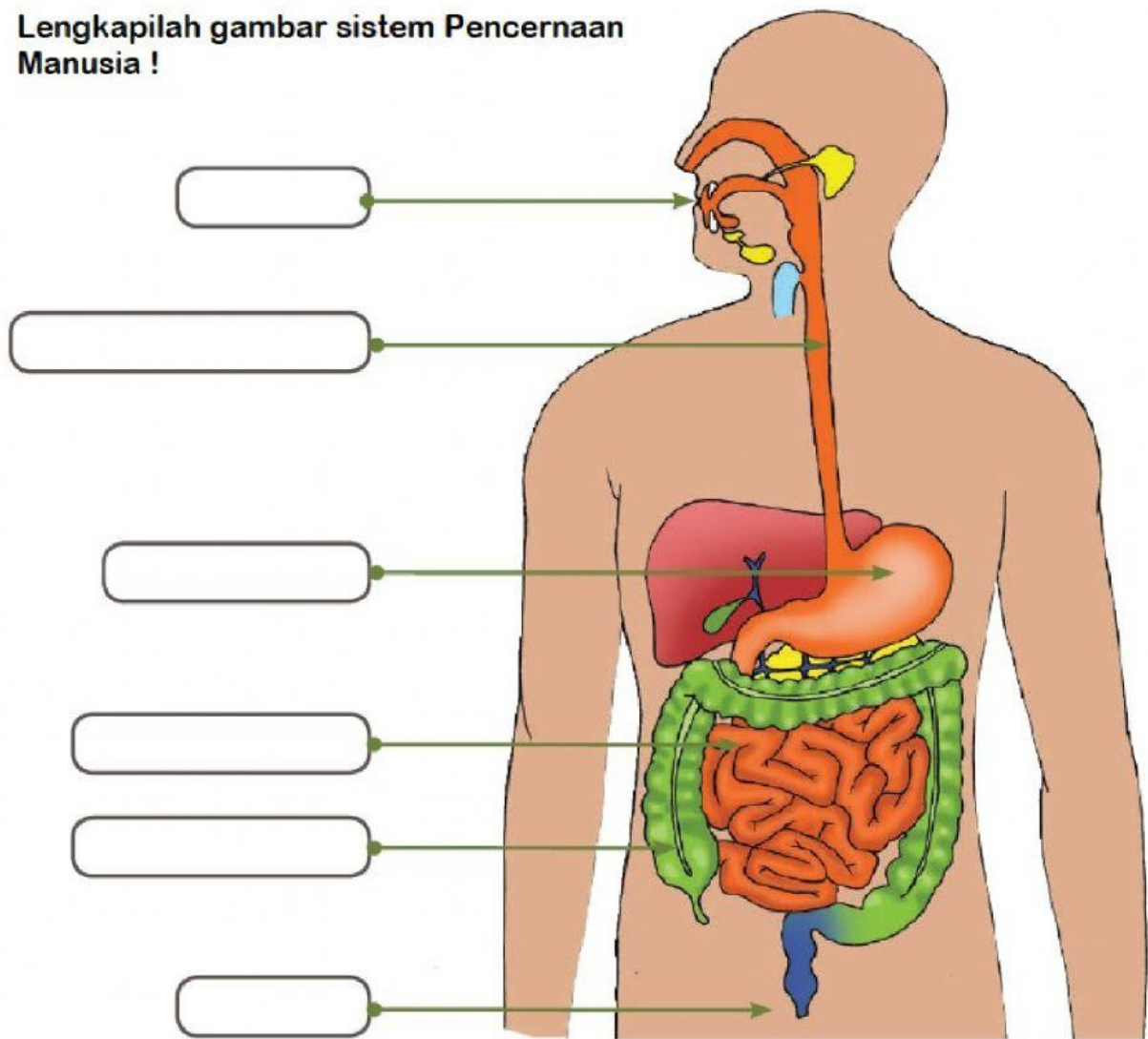

### Ayo Mencoba



Bandingkan sistem pencernaan seekor sapi dengan sistem pencernaan manusia kemudian catat persamaan dan perbedaannya.

	Persamaan	Perbedaan
Organ		
Proses pengunyahan Makanan		
Proses penyerapan sari-sari makanan		
Proses pengeluaran		

*Setiap hari adalah berkah*

*Saksikan video berikut !*

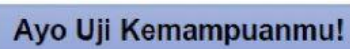

Tu  
ba

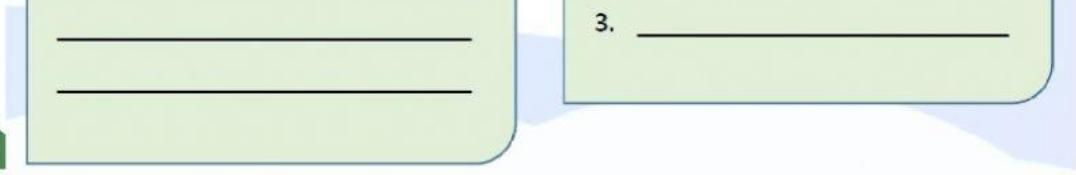

*Setiap hari adalah berkah*

 **LIVEWORKSHEETS**



## TANGGA NADA MINOR

Ciri-ciri lagu bertangga nada minor:

---

---

---

---

---

---

---

---

---

---

Contoh lagu bertangga nada minor

Lagu Nasional:

1. \_\_\_\_\_
2. \_\_\_\_\_
3. \_\_\_\_\_

Lagu Daerah:

1. \_\_\_\_\_
2. \_\_\_\_\_
3. \_\_\_\_\_

*Saksikan video berikut !*



*Setiap hari adalah berkah*

Nah, tadi teman-teman sudah melihat dan mengamati video pembelajaran tentang interaksi sosial. Ayo isi kolom peta konsep berikut berdasarkan video yang sudah kalian amati!

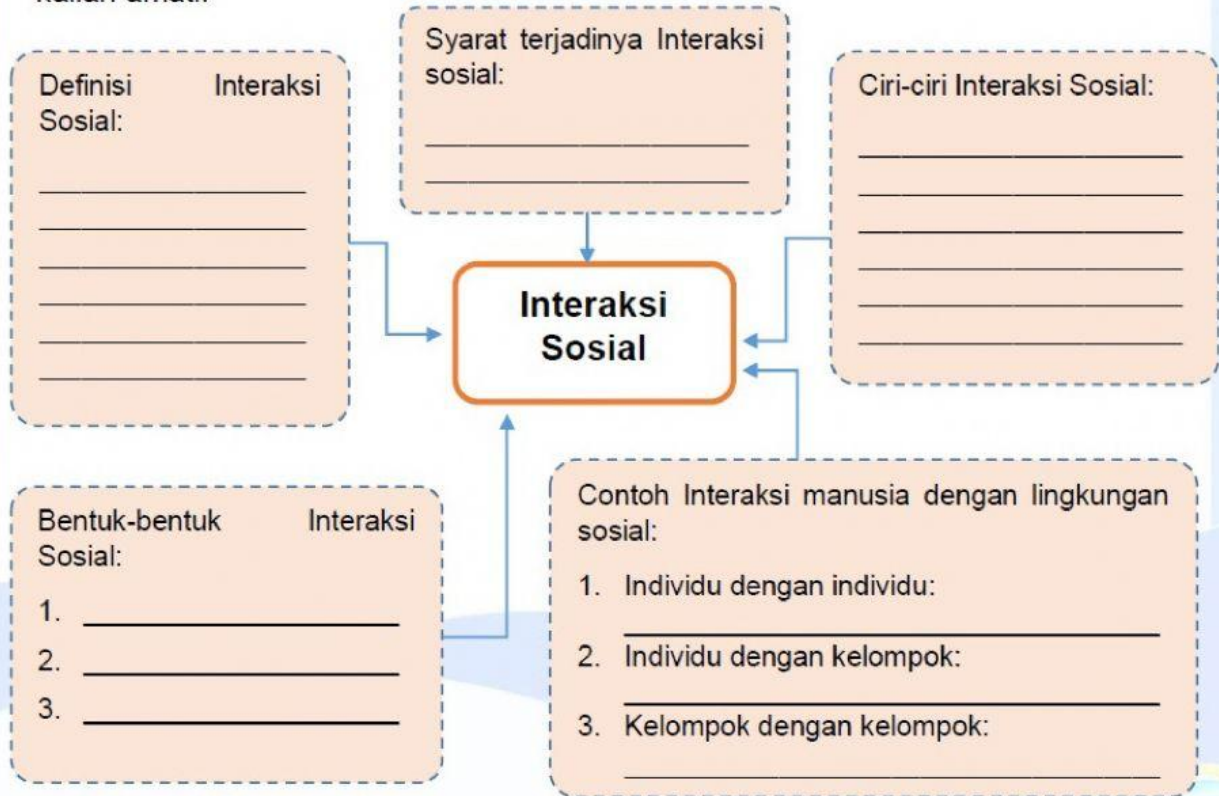

## INTERAKSI SOSIAL



*Setiap hari adalah berkah*