



**LEMBAR KERJA PESERTA DIDIK (LKPD)**  
**TEMA 3 Makanan Sehat**  
**Subtema 2 Pentingnya Makanan Sehat bagi Tubuh**  
**Pembelajaran 1**

Satuan Pendidikan : SD Negeri Wonolopo 02  
Mata Pelajaran : Tematik (Bahasa Indonesia, IPA)  
Kelas/Semester : V/ 1  
Materi : 1. Iklan media cetak  
2. Organ pencernaan dan cara merawatnya

**A. Identitas**

PENILAIAN MANDIRI	
NAMA	
NO URUT	
NILAI	

**B. Tujuan Pembelajaran**

1. Melalui menyaksikan video peserta didik mampu memutuskan (C5) unsur – unsur dan informasi yang disampaikan paparan iklan media cetak
2. Melalui pembuatan iklan peserta didik mampu menyajikan (P3) informasi yang disampaikan paparan iklan media cetak dalam bentuk lisan dan visual
3. Melalui penugasan siswa mampu menyebutkan (C1) organ pencernaan manusia dan fungsinya
4. Melalui menyaksikan video peserta didik mampu menyimpulkan (C5) cara memelihara kesehatan organ pencernaan manusia
5. Melalui pembuatan karya peserta didik mampu membuat (P2) poster tentang cara merawat organ pencernaan manusia

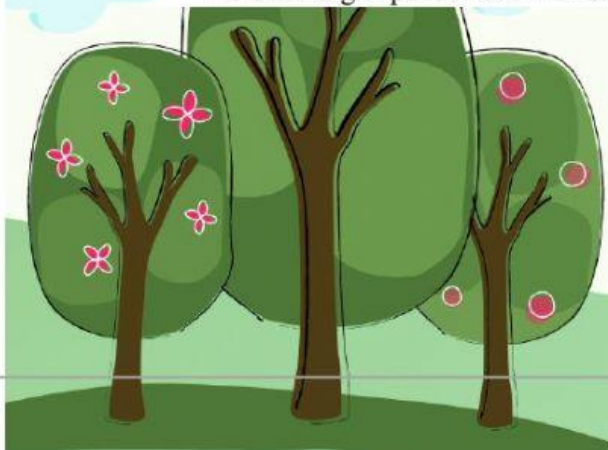



C. Petunjuk

## KEGIATAN 1

1. Perhatikan video iklan yang berisikan cara mencegah gangguan pencernaan
2. Isilah identitas dan kerjakanlah secara individu Lembar Kerja yang telah dibagikan
3. Tuliskan ciri – ciri dan unsur iklan yang ditampilkan

## KEGIATAN 2

Bacalah poster lalu tentukan apa penyebab terjadinya gangguan pencernaan manusia beserta gejalanya

## KEGIATAN 3

Setelah mengerjakan lembar kerja siswa secara berurutan, sekarang saatnya kalian membuat proyek berupa poster layanan masyarakat

METODE ORG

PAK 12345





#### D. Langkah Kegiatan

### KEGIATAN 1

1. Perhatikan video iklan yang berisikan cara mencegah gangguan pencernaan
2. Isilah identitas dan kerjakanlah secara individu Lembar Kerja yang telah dibagikan
3. Tuliskan ciri – ciri dan unsur iklan yang ditampilkan dengan menuliskan kata “ADA” pada tabel di bawah ini

Unsur - Unsur Iklan	
Kalimat Deskriptif	
Kalimat Persuasif	
Ciri – ciri iklan layanan masyarakat	
• Judul	
• Informasi	
• Grafik	
• Refleksi	





## KEGIATAN 2

1. Bacalah teks di bawah ini lalu tentukan apa penyebab terjadinya gangguan pencernaan manusia.

### Berbagai Gangguan pada Sistem Pencernaan Manusia

#### Xerostomia

Gangguan yang menyebabkan produksi saliva (air ludah) menjadi sedikit.

#### Parotitis

Pembengkakan kelenjar air ludah yang berada di bawah telinga karena virus.

#### Diare

Gangguan penyerapan air, sehingga sisa makanan masih banyak mengandung air.

#### Gastritis/maag

Radang yang terjadi di bagian dinding lambung.

#### Apendisitis/ Usus Buntu

Peradangan yang terjadi di bagian usus buntu karena adanya penyumbatan.

#### Sembelit

Penyerapan air berlebih, sehingga sisa makanan keras dan kurang air.

2. Tuliskan organ pencernaan apakah yang terganggu dan gejalanya

No	Jenis gangguan pencernaan	Organ yang terganggu	Gejalanya
1	Diare		
2	Maag		
3	Sembelit		



## KEGIATAN KETIGA

### Menjadi Penyuluh Kesehatan

1. Kamu akan menjadi penyuluh kesehatan yang memberikan penyuluhan tentang pencegahan dan penanggulangan gangguan organ pencernaan.
2. Ikuti langkah kerja berikut ini :
  - a. Pilihlah salah satu gangguan /penyakit yang menyerang organ pencernaan manusia.
  - b. Carilah informasi tentang definisi dari gangguan/penyakit tersebut, gejala - gejala yang ditimbulkannya, cara pencegahan, dan cara penanggulangannya.
  - c. Sajikan informasi tersebut dalam bentuk poster yang nantinya akan kamu gunakan untuk kegiatan penyuluhan
  - d. Lakukan penyuluhan kesehatan kepada teman-temanmu
  - e. Jelaskan dengan lengkap dan menarik tentang informasi-informasi yang kamu miliki.

#### (JENIS GANGGUAN PENCERNAAN)

Penjelasan jenis gangguan pencernaan

Gambar organ pencernaan

Gejala gangguan pencernaan

Cara pencegahan gangguan pencernaan





3. Lengkapilah format kerja berikut ini dalam pembuatan poster pencegahan gangguan pencernaan manusia!

A. Alat dan Bahan

ALAT DAN BAHAN	ADA/TIDAK ADA
1. Kertas ukuran A3	
2. Spidol	
3. Pensil	
4. Hiasan dari koran majalah atau stiker	
5. Lem kertas	

B. Langkah Kerja

PROSES	PENJELASAN	SUDAH/BELUM
PEMBUATAN POSTER	1. Pilih salah satu gangguan sistem pencernaan	
	2. Tuliskan penjelasan gangguan sistem pencernaan yang telah dipilih	
	3. Tuliskan gejala gangguan sistem pencernaan	
	4. Tuliskan cara pencegahan gangguan sistem pencernaan	
	5. Hias dengan menggunakan spidol / pensil warna	
MELAKSANAKAN PENYULUHAN MENGGUNAKAN POSTER	6. Hiasi dengan hiasan stiker / hiasan dari koran atau majalah	
	7. Sajikan informasi dalam bentuk poster yang nantinya akan kamu gunakan untuk kegiatan penyuluhan	
	8. Lakukan penyuluhan kesehatan kepada teman-temanmu	
	9. Jelaskan dengan lengkap dan menarik tentang informasi-informasi yang kamu miliki.	





C. Pilih salah satu gangguan pencernaan, apa yang kamu ketahui tentang gangguan tersebut?

D. Sebutkan gejala penyebab gangguan pencernaan

E. Sebutkan cara pencegahannya

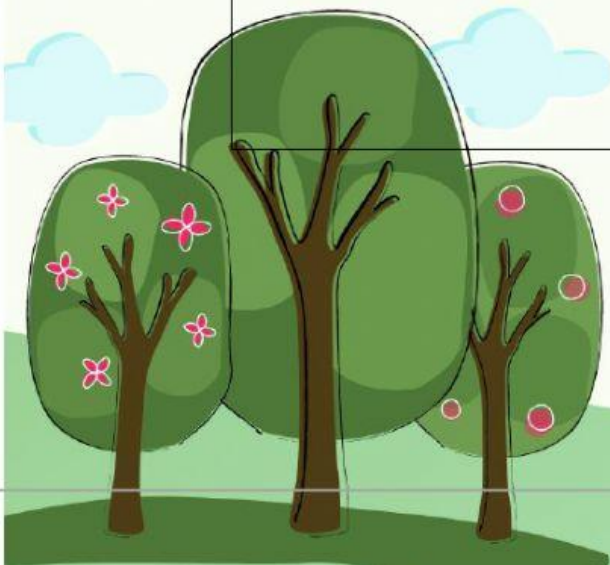



## DAFTAR PUSTAKA

<https://www.ruangguru.com/blog/gangguan-organ-pencernaan-manusia>

Buku Guru Kelas V, Tema 3: Makanan Sehat. Buku Tematik Terpadu Kurikulum 2013 (Revisi 2017). Jakarta: Kementerian Pendidikan dan Kebudayaan

Buku Peserta didik Kelas V, Tema 3: Makanan Sehat. Buku Tematik Terpadu Kurikulum 2013 (Revisi 2017). Jakarta: Kementerian Pendidikan dan Kebudayaan

METODOLOGI

EVALUASI

