

LEMBAR KERJA PESERTA DIDIK (LKPD)



Kelas / Semester	: V (Lima) / 1
Tema 2	: Udara Bersih bagi Kesehatan
Subtema 2	: Pentingnya Udara Bersih bagi Pernapasan
Pembelajaran	: 4
Muatan Terpadu	: Bahasa Indonesia, IPS
Alokasi waktu	: 20 menit

NAMA :

KELAS :



PETUNJUK PENGGUNAAN LKPD

1. Berdoalah sebelum mengerjakan LKPD !
2. Tuliskan nama dan nomor absen, dan sekolah pada kolom yang tersedia !
3. Perhatikan penjelasan yang disampaikan oleh guru !
4. Kerjakan tugas dengan tepat dan penuh tanggung jawab !
5. Sampaikan pertanyaan pada guru apabila mengalami kesulitan !
6. Periksa kembali apa yang telah kamu kerjakan dan kumpulkan kepada gurumu!





LKPD 1 BAHASA INDONESIA

TUJUAN PEMBELAJARAN :

1. Setelah kegiatan membaca, peserta didik mampu **menganalisis** informasi terkait pertanyaan apa, siapa, di mana, mengapa dan bagaimana dari teks bacaan dengan tepat. **(C4)**
2. Setelah kegiatan membaca, peserta didik mampu **menyajikan** informasi terkait pertanyaan apa, siapa, di mana, mengapa dan bagaimana dari teks bacaan dengan tepat. **(P3)**



LANGKAH-LANGKAH MENGERJAKAN LKPD 1 :

1. Kerjakan secara individu!
2. Bacalah teks bacaan berikut ini!



Pagi itu udara terasa dingin. Di sebelah rumah Edo tinggal Kakek Husin. Kakek Husin mengidap penyakit asma. Saat udara dingin Kakek Husin akan merasa kesulitan bernapas. Kakek Husin biasanya akan segera menyemprotkan obat di dalam botol *spray*. Obat itu disemprotkan ke dalam tenggorokannya. Tak lama setelah itu Kakek Husin akan dapat bernapas lagi dengan lega.

Asma merupakan penyakit penyumbatan saluran pernapasan yang disebabkan oleh alergi. Pencetus alergi misalnya udara dingin, rambut, bulu, kotoran, debu, atau tekanan psikologis.

Gejala awal penyakit asma berupa:

1. batuk terutama pada malam atau dini hari,
2. sesak napas,
3. napas berbunyi yang terdengar jika pasien mengembuskan napasnya,
4. rasa berat di dada, dan
5. dahak sulit keluar.

Dalam perkembangannya pasien berpenyakit asma dapat mengalami gejala berat. Gejala berat adalah keadaan gawat darurat yang mengancam jiwa. Gejala berat asma meliputi:

1. serangan batuk hebat,
2. sesak napas yang berat,
3. napas tersengal-sengal,
4. sianosis (kulit kebiruan) yang dimulai dari sekitar mulut,
5. sulit tidur (posisi tidur yang nyaman adalah dalam keadaan duduk), dan
6. kesadaran menurun.

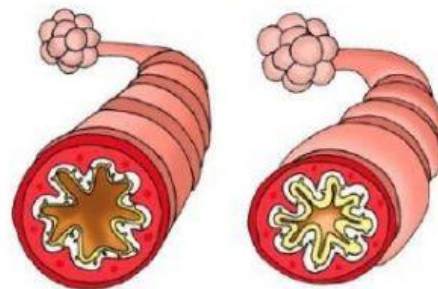

bronkus normal

bronkus sakit

Perbedaan bronkus pada penderita asma dan bukan penderita asma



3. Analisislah teks bacaan tersebut!
4. Kemudian pasangkan antara pertanyaan dan jawaban di bawah ini dengan cara menarik garis!

Apa penyebab penyakit asma?

Apa yang terjadi pada organ pernapasan penderita penyakit asma?

Apa gejala awal penyakit asma?

Bagaimana kondisi pasien asma yang mengalami gejala berat?

Mengapa pasien asma yang mengalami gejala berat harus segera mendapat perawatan?

Bagaimana posisi tidur terbaik bagi pasien asma yang mengalami gejala berat?

Serangan batuk hebat, sesak napas berat, napas tersengal-sengal, sianosis, sulit tidur, kesadaran menurun

Alergi yang disebabkan oleh udara dingin, rambut, bulu, kotoran, debu, atau tekanan psikologis

Penyumbatan pada bagian bronkus

Posisi duduk

Batuk malam hari, sesak napas, napas berbunyi, rasa berat di dada, dahak sulit keluar

Karena bisa mengancam jiwa



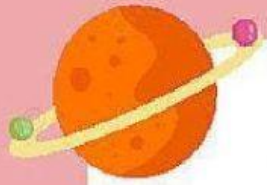

Back to School



LKPD 2 IPS



TUJUAN PEMBELAJARAN :

1. Setelah mengamati video pembelajaran, peserta didik mampu **menganalisis** berbagai kegiatan ekonomi. (C4)
2. Setelah mengamati video pembelajaran, peserta didik mampu **menyajikan** informasi tentang kegiatan ekonomi. (P2)

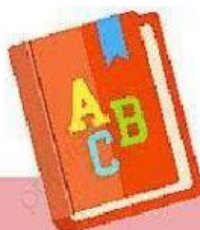
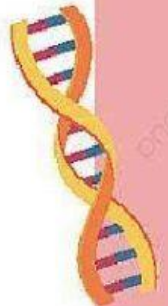

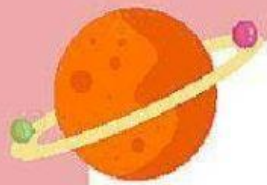

LANGKAH-LANGKAH MENGERJAKAN LKPD 2 :

1. Kerjakan secara individu!
2. Amati video pembelajaran tentang kegiatan produksi, distribusi dan konsumsi

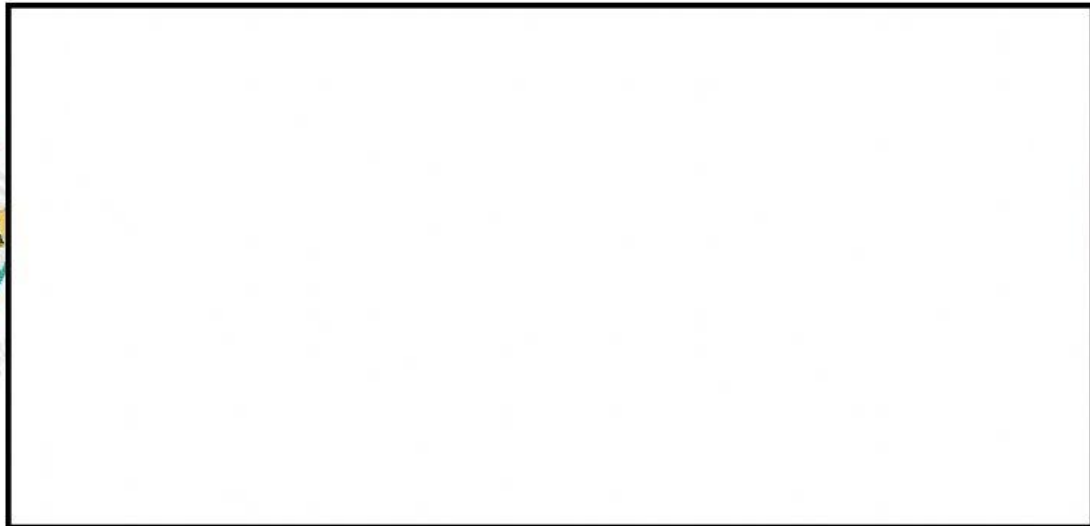

3. Analisislah apa itu kegiatan produksi, distribusi dan konsumsi!
4. Analisis perbedaan dari kegiatan produksi, distribusi dan konsumsi serta berikan contohnya!
5. Tuliskan hasil analisis yang kamu peroleh dalam bentuk bagan atau peta pikiran di halaman yang tersedia

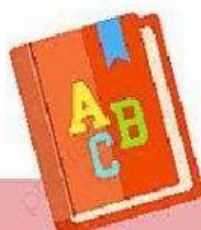
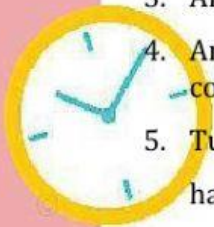

Back to School

Kegiatan Ekonomi

Produksi:.....

contoh:.....

Distribusi:.....

Contoh:.....

Konsumsi:.....

Contoh:.....

