



INSTITUTO
LATINOAMERICANO®
COMPROMETIDOS CON LA EDUCACIÓN

**EXAMEN DIAGNÓSTICO
CIENCIAS NATURALES
SEXTO GRADO
CICLO ESCOLAR 2021 – 2022**

NOMBRE DEL ALUMNO: _____

FECHA: _____

Nº DE REATIVOS

10

CIENCIAS NATURALES

1. ¿Cuál de los siguientes hábitos alimenticios no favorece la buena salud?

- A) Desayunar hasta la hora de recreo
- B) Realizar actividad física al menos 30 minutos diarios
- C) Evitar el consumo excesivo de alimentos con alto valor calórico
- D) Consumir bebidas recomendadas en la Jarra del Buen Beber, como agua simple potable.

2. ¿Cuántos días dura el ciclo menstrual?

- A) 5
- B) 10
- C) 16
- D) 28

3. A la variedad de seres vivos que se encuentran en la tierra, se le llama:

- A) diversidad biológica
- B) interdependencia
- C) mega diversidad
- D) diversidad

4. ¿A qué tipo de ecosistema pertenecen las siguientes especies de animales?

- A) Bosque de coníferas
- B) Bosque tropical
- C) Desierto
- D) Estuario

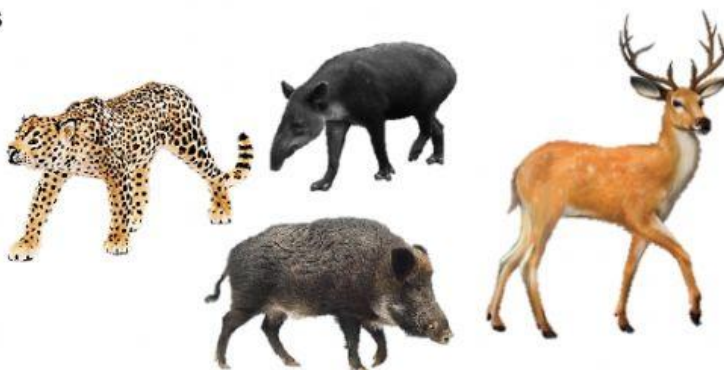

5. Es la separación de mezclas donde se desunen las partículas sólidas que no se disuelven en un líquido, o la de dos líquidos que no se disuelven entre sí:
- A) evaporación
 - B) decantación
 - C) imantación
 - D) filtración
6. Selecciona la opción que ejemplifica el intercambio de calor mediante el proceso de conducción:
- A) Al calentar agua en una cacerola, la que está en contacto directo con el fondo de la cacerola se mueve hacia arriba, mientras que el agua más fría, que está en la superficie desciende, ocupando el lugar que dejó la caliente
 - B) Es el calor que llega a la tierra a través de las ondas que desprende el Sol y que, al chocar con nuestro planeta, lo calientan
 - C) Al colocar una cuchara dentro del plato de sopa caliente, el utensilio también se calienta poco a poco
 - D) Al colocar un hielo en la sopa caliente para bajar su temperatura
7. Selecciona la opción que señale la cóclea dentro de la imagen que representa el oído interno:

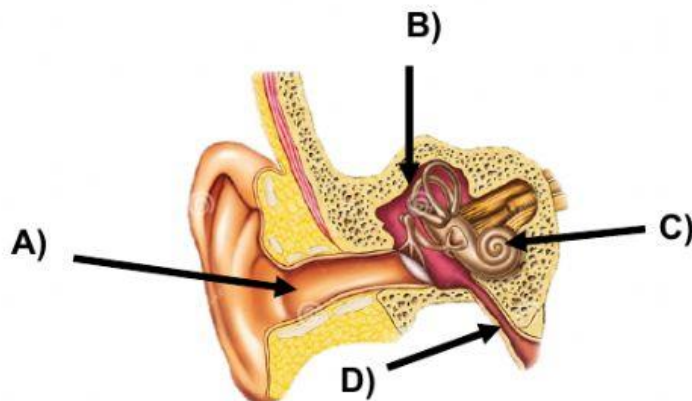

8. Componente del circuito eléctrico que es conocido también con el término de conductor:
- A) interruptor
 - B) cable
 - C) foco
 - D) pila
9. Son los planetas rocosos que conforman la región interior de nuestro sistema planetario:
- A) Mercurio, Júpiter, Saturno y Urano
 - B) Júpiter, Saturno, Urano y Neptuno
 - C) Marte, Júpiter, Saturno y Neptuno
 - D) Mercurio, Venus, Tierra y Marte

10. ¿Qué tipo de modelo se representa en la imagen?

- A) Proyección cartográfica
- B) Heliocéntrico
- C) Geocéntrico
- D) Continental

