

# Repaso de ciencias naturales



Relaciona cada definición con su término correspondiente.

Corpúsculos de Paccine	aprecian la forma y el tamaño de los objetos
Corpúsculos de Meissner	perciben el frío
Corpúsculos de Ruffini	perciben la presión
Corpúsculos de Krause	perciben el calor



Selecciona las palabras que completan cada definición.

- **Epidermis:** capa \_\_\_\_\_ de la piel y nos protege de agentes externos como \_\_\_\_\_, virus y hongos.
- **Dermis:** capa \_\_\_\_\_ de la piel en ella se encuentran los vasos \_\_\_\_\_, las glándulas \_\_\_\_\_ y receptores que recogen la \_\_\_\_\_ del exterior.
- **Hipodermis:** capa más \_\_\_\_\_ de la piel separa la piel de los órganos internos su función principal es mantener la \_\_\_\_\_ del cuerpo en esta capa nace el \_\_\_\_\_ de nuestra piel.



**Selecciona el termino correspondiente de cada definición.**

- Lleva las cargas eléctricas por medio de los postes y cables.

Generación	Transmisión	Distribución
------------	-------------	--------------

- Produce energía por medio de fuentes renovables y no renovables.

Generación	Transmisión	Distribución
------------	-------------	--------------

- Se distribuye a la ciudad y hogares

Generación	Transmisión	Distribución
------------	-------------	--------------



**Arrastra las partes externas del ojo al lugar correspondiente.**

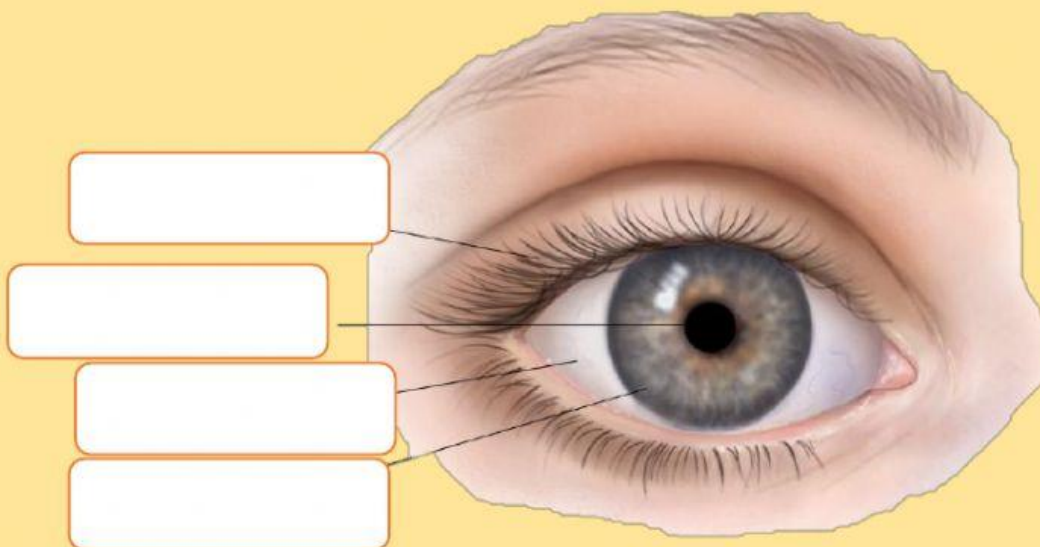

Esclerótica

Pupila

Iris

Parpado