



UNIDAD EDUCATIVA “CLARETIANA”
EVALUACIÓN DEL SEGUNDO PARCIAL
PRIMER QUIMESTRE
Año Lectivo 2021– 2022

Calificación:

DATOS INFORMATIVOS

Nombre:

Fecha:

Curso:

Asignatura: Ciencias Naturales

Docente: Lcda. Gabriela Quiridumbay

Indicaciones Generales:

☒ Lea con atención las cuestiones, piense y conteste según instrucciones.

☒ La Evaluación es calificada sobre 10 puntos.

☒ Cualquier intento de deshonestidad académica durante la evaluación, equivale a la anulación de la nota (Art. 223 R-LOEI)

☒ La evaluación tiene la duración equivalente a una hora clase, acabado el tiempo ya no podrá realizarla. Debe de tener la cámara y el micrófono de su dispositivo siempre activados

1.- CONTESTE VERDADERO (V) O FALSO(F) SEGÚN CONVenga (2 puntos)

- A.- La raíz sostiene la planta y la fija al suelo _____
- b.- El fruto cumple las funciones de fotosíntesis, respiración y transpiración _____
- c.- Las plantas pueden tener reproducción sexual y asexual _____
- d.- Los musgos y helechos se reproducen por semillas _____

2.- UNE CON LINEA SEGÚN CORRESPONDA (1 puntos)

REINA	Es la actividad que realizan las personas para criar abejas
OBRERAS	Son abejas machos que deben fecundar a la reina
ZÁNGANOS	Es una sola abeja hembra que gobierna toda la colmena
APICULTURA	Son abejas hembras encargadas de trabajar todo el día



3.- SELECCIONA LA RESPUESTA CORRECTA (2 puntos)

Es la actividad que realiza las personas para criar abejas:

OPCIONES DE RESPUESTA:

- a. Abeja cultura
- b. Apicultura
- c. Botánica

Al igual que las abejas, son insectos polinizadores que maravillas sus colores y formas diversas:

OPCIONES DE RESPUESTA:

- a. saltamontes
- b. caracoles
- c. mariposa

La metamorfosis de la abeja es: larva, capullo, ninfa.....:

OPCIONES DE RESPUESTA:

- a. crisálida-abeja
- b. abeja-crisálida
- c. oruga-abeja

La metamorfosis de la mariposa es: huevo, oruga, pupa.....

OPCIONES DE RESPUESTA:

- a. Imago-mariposa
- b. Mariposa-imago
- c. oruga-mariposa

4.- ESCRIBE EN LOS RECUADROS LOS NOMBRES DE LAS PARTES DE LA FLOR (2 puntos)

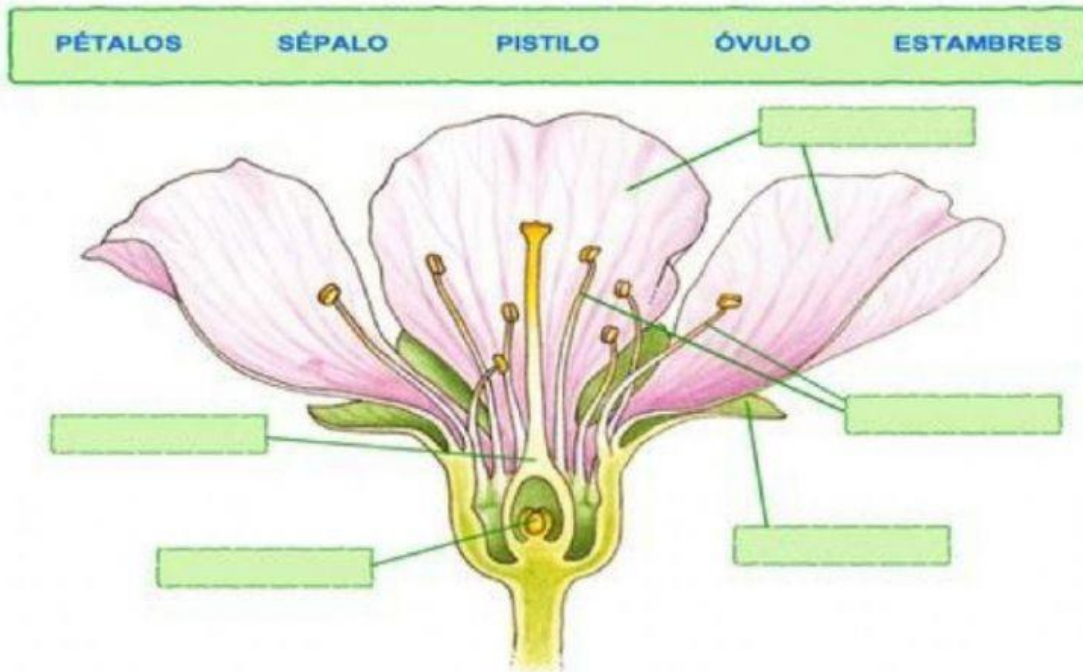

5.- COMPLETA LOS SIGUIENTES ENUNCIADOS (2 puntos)

Reino plantae autótrofas botánica gimnosperma angiosperma polinización

- a.- Las plantas pertenecen al _____, son organismos _____
- b.- La rama de la Biología encargada de estudiar este reino es la _____
- c.- Las plantas Fanerógamas se dividen _____ y _____
- d.- La _____ favorece para que los animales y los humanos tengamos alimentos.



6.- CONTESTE LAS SIGUIENTES PREGUNTAS (1 puntos)

a.- ¿QUÉ GRUPOS DE ABEJAS CONOCES?

b.- ¿CÓMO SE LLAMA EL VUELO QUE HACE LA ABEJA REINA ANTES DE COPULAR?

c.- ¿CUÁLES SON LOS POLINIZADORES MÁS COMUNES?

d.- ¿QUÉ AFECTA A LAS ABEJAS Y MARIPOSAS?

DOCENTE

DIRECTORA DE AREA

VICERRECTORA